



RECIBIR
PARA DAR





MEMORIA ANUAL 2022

ANIVERSARIO 35 AÑOS



Av. Libertador Bernardo O'Higgins 340, Ex oficina 30. Casa Central PUC
(562) 2354-2630 | postulacionesfjpii@gmail.com

ÍNDICE

EDITORIAL	6
ADMINISTRACIÓN	9
DONACIONES	11
BECA	
4.a. Beca Pregrado 2022	16
4.b. 35 años	34
4.c. Ex Becados	70
EGRESADOS 2022	
5.a. Ceremonia Anual	80
5.b. Premios	80
5.c. Anuario	85
ANEXOS	97

CAPÍTULO 1



Dibujo realizado por nuestros beneficiarios en nuestros apostolados 2022.

EDITORIAL

Queridos becadas y becados egreso 2022:

Con mucha alegría y esperanza por el aporte que realizarán al mundo, hoy los despedimos de esta etapa universitaria. Este es un año especial, no solo porque ustedes egresan, sino además cumplimos 35 años desde nuestro nacimiento. En los últimos años, el país ha experimentado un cambio vertiginoso, muchas veces demasiado rápido, saltándonos varios procesos sociales necesarios para una adecuada evolución del ser humano, impidiendo una correcta asimilación, desorientándonos, y en donde la posibilidad de confundirse está presente, todo es posible, nada es predecible, no entendemos quienes somos, hacia dónde vamos, qué buscamos, qué es la felicidad, llevándonos a confundirnos muy fácilmente.

En la Fundación Juan Pablo II procuramos que ustedes tuvieran la experiencia de unir mundos contrapuestos, respetar las diferencias y enriquecerse de la diversidad que esta institución ofrece. Fuimos la instancia en donde todos intercambiamos nuestros dones y aprendimos a valorar a cada persona como un ser único y especial, fortaleciendo el desarrollo moral de ustedes, esta dimensión se refiere al aprendizaje que vamos haciendo las personas a través de la vida, para lograr hacer un discernimiento acerca de lo que es justo en una determinada situación. Las personas podemos progresar en el discernimiento que hacemos desde posturas egoístas hasta posturas de cuidado de la humanidad,

donde la propia persona se complace del bienestar de los otros. Sé que ustedes han desarrollado y trabajado con mucho empeño estas áreas (por estos delicados senderos hemos transitado juntos). Nuestra intención ha sido potenciar lo mejor de cada uno, enseñarles a conocerse y valorarse como hijos de Dios únicos con una misión que cumplir: tener siempre esperanza que el bien triunfa sobre el mal.

Me siento agradecida de haberlos acompañado en este proceso, que no estuvo exento de desafíos, pero que al fin muestra sus frutos. Hoy han concluido sus carreras, destacándose por su excelencia personal y académica. Nada de esto hubiera sido posible si sus familias no hubieran sembrado en ustedes la responsabilidad, la constancia y, en definitiva, el deseo de ser mejores personas. Y en esto que nadie se equivoque, pues la Fundación Juan Pablo II no busca sólo profesionales altamente calificados, esto es sólo el mínimo exigido. Ya que, junto con lo anterior, se encuentra la formación valórica ¿De qué serviría un profesional si no es capaz de salir de sí y ayudar al resto?

Pude apreciar como cada uno de los becados fue desplegando sus competencias y virtudes. Los acompañé en el aprendizaje del respeto hacia otras realidades y a saber compartir con tranquilidad la propia situación, siempre respetando la dignidad de todos por ser hijos de Dios.

Aprendimos a valorar la vida desde la concepción hasta la muerte, poniendo especial énfasis en la tercera edad, no desde lo asistencial, si no que a través de lo complementario. Cada sábado lo pude constatar al ver como los becados acompañaban a nuestros ancianos desde lo más sencillo, y con humildad escuchaban y aprendían de sus experiencias vividas. También cómo eran los únicos en acompañarlos en la hora de su muerte. Gracias por esto.

Queridos Becados y Becadas, sé que están preparados para salir al mundo y buscar el bien común, tal como nos señaló Juan Pablo II: “Nuestro mundo necesita una profunda mejoría, una honda resurrección espiritual. Dios cuenta con los jóvenes y las jóvenes de Chile para cambiar este mundo”. Hoy los despedimos de la etapa universitaria, dando gracias a Dios por acompañarlos, por crecer y aprender con ustedes, ahora les damos la bienvenida al cuerpo de Ex Becados. Tengo la certeza de que desde aquí nos continuarán acompañando en nuestra misión de formar Profesionales Íntegros al servicio de la

Sociedad. Desde lo más profundo, les digo “lo más importante en sus vidas es que la vivan con integridad, y no se abandonen ante la presión de los demás: No intenten ser algo que no son. Vivan sus vidas como personas honestas y compasivas”.

Recuerden siempre nuestro lema “Recibir para dar”, porque esconde una de las verdades más profundas de la vida. En la medida que nos damos a los demás vamos encontrando nuestra propia felicidad. Afectuosamente.



Rosana Latuf Michelsen
Gerente General
Fundación Juan Pablo II

CAPÍTULO 2



Dibujo realizado por nuestros beneficiarios en nuestros apostolados 2022.

ADMINISTRACIÓN

La dirección y administración de la Fundación Juan Pablo II está entregada, de acuerdo a sus estatutos, a un Consejo Directivo compuesto por doce miembros. Desde el año 2007, los ex becados de la Fundación están representados en

este órgano por dos consejeros, lo que ha sido un valioso aporte por su experiencia como antiguos beneficiarios de la Fundación.

En el año 2022, el Consejo Directivo estuvo conformado por:

Presidente:	Cardenal Celestino Aós Braco
Vicepresidente	Roberto Angelini Rossi
Secretario:	Jorge Matetic Riestra
Tesorero:	José Miguel Irrarázaval del Campo
Pro secretario:	Jorge Garcés Jordán
Consejeros:	María Cecilia Lecaros Cruz Pablo Guilisasti Gana Andrónico Luksic Craig Eliodoro Matte Larraín Juan Manuel Santa Cruz Munizaga Miguel Vial Rodríguez
Gerente:	Rosana Latuf Michelsen

CAPÍTULO 3

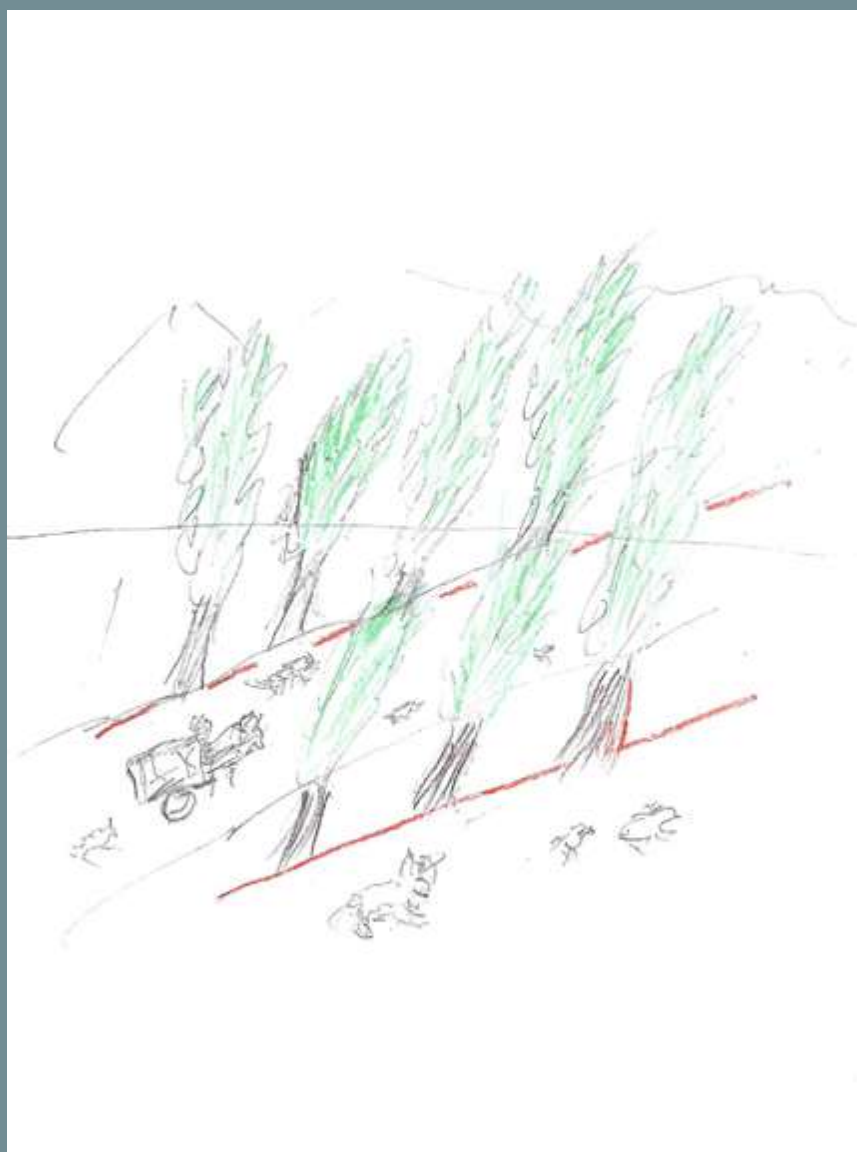

Dibujo realizado por nuestros beneficiarios en nuestros apostolados 2022.

DONACIONES

Con el fin de dar cumplimiento a su objetivo, la Fundación instituyó un programa de becas que se financia con la renta que genera el patrimonio de la misma y con las donaciones de becas directas.

Aspectos legales:

La Fundación está afectada a la franquicia tributaria establecida por el artículo 47 del D.L. 3.063, que permite rebajar hasta en un diez por ciento la renta líquida imponible de las empresas por concepto de donaciones.

Los benefactores de la Fundación Juan Pablo II se distinguen, de acuerdo a sus aportes, de la siguiente manera:

FUNDADOR PLUS:	Aquél cuyo aporte sea de 9.000 UF o más.
FUNDADOR:	Aquél cuyo aporte sea de 6.000 UF o más.
BIENHECHOR:	Aquél cuyo aporte sea de 5.999 a 3.000 UF.
PROTECTOR:	Aquél cuyo aporte sea de 2.999 a 1.500 UF.
COOPERADOR:	Aquél cuyo aporte sea de 1.499 a 500 UF.
SUSCRIPTOR:	Aquél cuyo aporte sea menor a 500 UF.

Durante estos 35 años, personas y empresas han cambiado de categoría, según los aportes que van otorgando a la Fundación Juan Pablo II. A continuación, se detallan las personas y empresas aportantes y las diferentes distinciones.

Fundadores

Anacleto Angelini Fabbri (Q.E.P.D.)
 Ricardo Claro Valdés (Q.E.P.D.)
 José Luis del Río Goudie
 Jorge Garcés Fernández (Q.E.P.D.)
 Eduardo Guilisasti Tagle (Q.E.P.D.)
 Andrónico Luksic Craig
 Jorge Matetic Fernández (Q.E.P.D.)
 Jorge Matetic Riestra
 Eliodoro Matte Larraín
 Miguel Vial Rodríguez
 Gonzalo Vial Vial
 Hugo Yaconi Merino (Q.E.P.D.)
 Jorge Yarur Banna (Q.E.P.D.)

Empresas y personas categoría Fundadores Plus

Agrícola Ceres (Inversiones M.H.S.A.)
 Andrónico Luksic Craig
 Banco de Crédito e Inversiones
 Empresas CMPC S.A.
 Ex Becados Fundación Juan Pablo II
 Industria Chilena de Alambre Inchalam S.A.
 Inversiones Angelini y Compañía Ltda.
 Viña Concha y Toro S.A.

Empresas categoría Fundadoras

Banco BICE
 Banco Santander Chile
 Echeverría, Izquierdo Ingeniería y Construcción S.A.
 Ferrocarril de Antofagasta a Bolivia
 Inversiones Consolidadas S.A.
 Industria Nacional de Cemento S.A.
 Inversiones Totihue S.A.
 Maderas Arauco S.A.
 Rentas Santa Bárbara S.A.
 Salfa Gestión S.A.
 Sociedad Inmobiliaria del Norte Ltda.
 Viñedos Emiliana S.A.
 Pontificia Universidad Católica de Chile

Empresas y personas categoría Bienhechor

Agrícola Súper Ltda. (Sopraval)
 Agrícola Vial y Cía. S.A.
 Alfonso Larraín Santa María
 Besalco S.A. (Besalco Construcciones S.A.)
 Bice Renta Urbana
 Celulosa Arauco y Constitución S.A.
 Compañía Cervecerías Unidas S.A.

Compañía Industrial El Volcán S.A.
 Comercial Greenvic S.A.
 Empresas Lipigas S.A.
 Empresa Constructora Brotec S.A.
 Frutícola Viconto S.A.
 Isabel Gana de Guilisasti
 JCE Chile S.A.
 Miguel Vial y Cía. Ltda.
 Puerto de Lirquén S.A.
 Sociedad Agrícola y Forestal Casino SPA

Empresas y personas categoría Protector

Almacenes París Comercial S.A.
 Asociación Chilena de Seguridad
 Anglo American Chile Ltda.
 Corpesca S.A.
 Claro Vicuña, Valenzuela S.A.
 Compañía General de Electricidad S.A.
 Compañía Pesquera Camanchaca S.A.
 Cristalerías de Chile S.A.
 Distribuidora G&G
 Consorcio Desco, Precon, Salfa
 Empresa Constructora Möller y Pérez Cotapos S.A.
 Empresa Constructora Precon S.A.
 Empresa elec. Panguipulli
 Empresas Pizarreño S.A.
 Gilda Canepa Sarrocchi Q.E.P.D.
 G2 Ocean Chile (Gearbulk Chile Ltda.)
 Icafal Ingeniería y Construcción
 Inmobiliaria Puangue Ltda.
 Inversiones y Servicios de Ingeniería Palo Alto Ltda.
 Inversiones Nueva Vasconia S.A.
 Inversiones Pathfinder Chile
 José Canepa y Cia. Ltda.
 Methanex Chile Limited
 Miguel Vial Echeñique Q.E.P.D.
 Minera Escondida Ltda.
 Pesquera El Golfo S.A.
 Plaza Vespucio S.A.
 Plaza Oeste S.A.
 Sociedad de Inversiones Doña Chepita
 Sudamericana Agencia Aéreas y Marítimas
 Tramaca Holding S.A.
 Turismo Cocha S.A.

Empresas y personas categoría Cooperador

Agrícola Mantos Verdes Ltda.
 Astilleros y Servicios Navales Asenav S.A.
 Banco Security
 Cecinas San Jorge S.A.
 Claro, Vicuña y Valenzuela S.A.
 Codelco División Chuquicamata
 Codigas S.A.C.I.
 Combustibles Marítimos S.A.
 Diario El Sur S.A.
 Docentes Facultad Ciencias Económicas PUC
 Empresa Constructora Alberto Sotta y Cía. Ltda.
 Empresas IANSA S.A.
 Empresa Eléctrica Panguipulli
 Empresas Pizarreño S.A.
 Enagas S.A.
 ENDESA
 Financiera Fusa S.A.
 Gestión y Economía Minera Ltda.
 Hilados y Tejidos Garib S.A.
 Inversiones Pathfinder S.A.
 IANSA
 Kodak Chilena S.A.F.
 Marsh S.A. Corredores de Seguros
 Matetic Riestra María Teresa
 Minera de Valparaíso S.A.
 Schering Plough y Cía. Ltda.

Empresas y personas categoría Suscriptor

Aida Jarpa Forester (Q.E.P.D.)
 Antonio Pereira
 Asesorías KCB Ltda.
 Boyen S.A.
 Compañía Maderera Sáenz Ltda.
 Constructora Cuevas y Purcell S.A.
 Constructora Melinka S.A.
 Constructora Pozo Lazo S.A.
 CTC S.A.
 Duratec S.A.
 Edelnor S.A.
 Electroquímicas Unidas S.A.C.I.
 Empresa Constructora Desco S.A.
 Empresa Nacional de Explosivos (ENAE S.A.)
 Facultad y Profesores de Derecho PUC
 Francisco Petricio S.A.
 Fuenzalida Bascuñan Luis Felipe
 Fundo el Maiten
 General Motors S.A.

Ingeniería y Construcción Sigdo Koppers S.A.
 Inmobiliaria e Inversiones Paguil Ltda.
 Inmobiliaria Parque del Lago
 Inmobiliaria Villarrica
 Inversiones Pocuro
 Molina Morel In. Ltda.
 NCR Chile S.A.
 Peugeot Chile S.A.
 Química y Metalúrgica Ltda. C.P.A.
 Río Cautin S.A.
 S.O.C. Colectiva de Asesorías Prof. Miguel de Heeckeren Lyon
 Seasin S.A.
 Servicios Profesionales Boetsch Ltda.
 Servimin S.A.
 Sociedad Anónima de Navegación
 Sociedad de Inversiones Santa Verónica Ltda.
 Transportes Ortúzar Ltda.
 Unisys (Chile) Corporation
 Viña Santa Rita S.A.
 Valdés Stromilli Gloria

Empresas categoría Servicios

EY, Audit SpA.
 Barros, Letelier y Cía.
 Forestal O'Higgins
 Inversiones Porto Seguro S.A.
 Notaria Lorena Quintanilla León
 Francisco Castillo Vera Abogado

Empresas y personas categoría Especies

Colombina Chile
 Fontanet y Mingo S.A.
 Gabriela Kast Rist
 Inversiones SMS Ltda.
 Lechería Loncomilla Ltda.
 Nestlé Chile
 Jugos AFE
 Tip y Tap, San Crescente
 Unilever Chile
 Helados YogenFruz, Chile
 Pastelería Tía Lucy



Dibujo realizado por nuestros beneficiarios en nuestros apostolados 2022.

CAPÍTULO 4

BECA

4A. BECA PREGRADO 2022

Este año cumplimos 35 años entregando una beca de calidad. Nuestro lema “recibir para dar” representa la esencia de la misión, que se concentra en la formación integral de los beneficiarios para transformarse en profesionales que, retribuyendo lo recibido y siguiendo su vocación de servicio, aporten, desde su área de trabajo, al desarrollo del país.

Esto significa que el esfuerzo principal, en cuanto a los becados, se concentra en promover el sentido de excelencia profesional y responsabilidad social para que consideren su labor como un servicio a los menos favorecidos. Este objetivo se concreta en la participación de los jóvenes en un sistema de actividades, cuyo foco es el desa-

rollo de aspectos académicos, sociales y espirituales, propios de la naturaleza de la Fundación. Hoy celebramos nuestra trayectoria. 697 egresados en estos 35 años de trabajo. Por eso realizamos un concurso entre los becados de cada apostolado social y los Ex becados. Cada apostolado realizó una versión para la portada de esta memoria. Los ex becados fueron los votantes que eligieron la portada del apostolado de Amor de Dios. El resto de las portadas complementan la memoria como separadores entre los diferentes capítulos.

DESCRIPCIÓN DE LA BECA

Durante el 2022, se otorgaron 50 becas en la Pontificia Universidad Católica de Chile, de las cuáles 71% corresponden a becados de la Región Metropolitana. La distribución por sexo es de 36% mujeres y 64% hombres. El área de mayor cobertura fue la científica con un 47%, de la cual el 29% corresponde a la carrera de Ingeniería Civil.

RESUMEN BECADOS 2022

Fundación Juan Pablo II	
Becados marzo 2022	44
Becados nuevos 2022	6
Total becados 2022	50

DISTRIBUCIÓN BECADOS

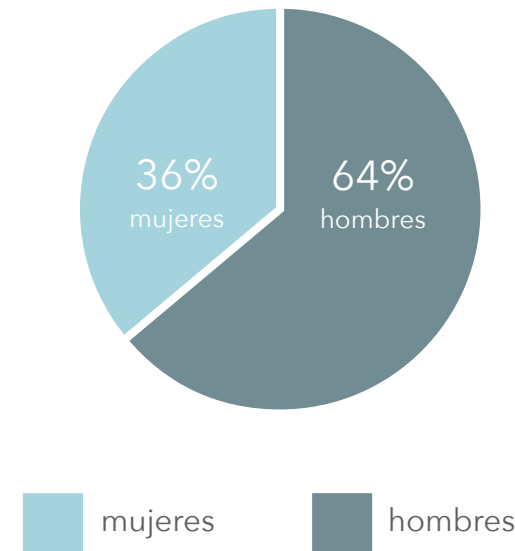

RESUMEN BECADOS 2022

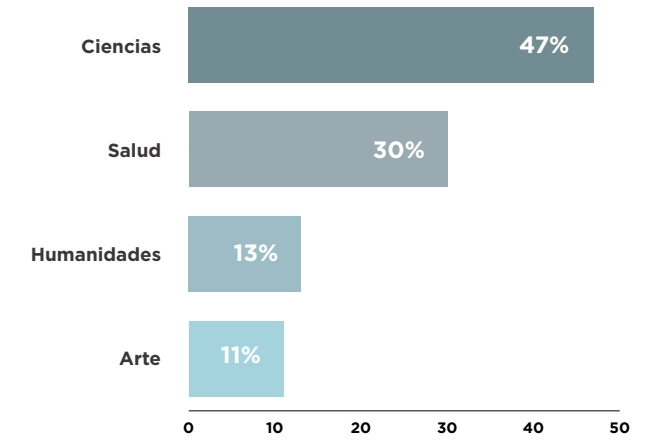

CARRERA BECADOS 2022

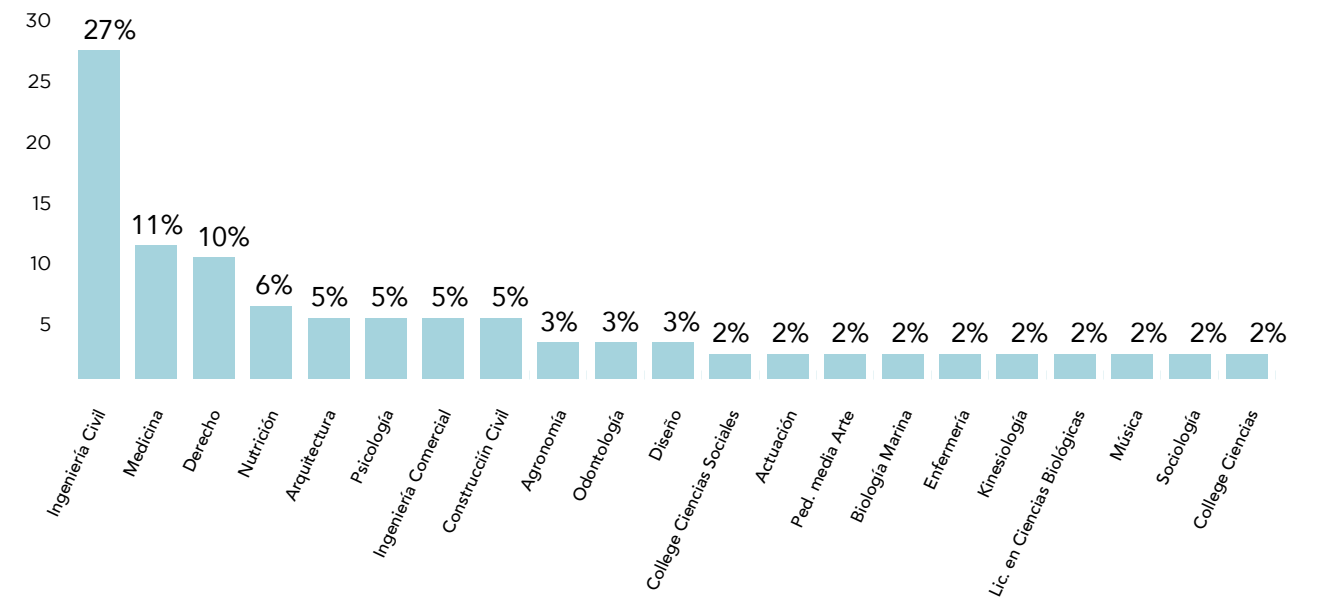

REGIONES ORIGEN BECADOS 2022

RM	71%
II	13%
III	4%
V	2%
VI	6%
VII	2%
X	2%
Total	100%

COMUNAS PROCEDENTES
BECADOS 2022

Comunas origen Becados 2022	
Comunas	%
Antofagasta	13%
Copiapó	4%
Las Condes	17%
Maipú	9%
Ñuñoa	9%
Vitacura	6%
La Florida	4%
La Reina	4%
Estación Central	4%
Huechuraba	2%
Independencia	2%
Lampa	2%
Lo Barnechea	2%
Macul	2%
Providencia	2%
Quilicura	2%
San Miguel	2%
Santiago	2%
Quillota	2%

Rancagua	2%
San Vicente	2%
Santa Cruz	2%
Talca	2%
Puerto Varas	2%
Total	100%

DISTINCIONES 2022



Nuestro becado Francisco Correa Gana, de Ingeniería Comercial fue Matrícula de honor este 2022.



BECADOS 2022



CIERRE PRIMER SEMESTRE 2022

18 DE SEPTIEMBRE





RETIROS BECADOS





PRESENTACIÓN NUEVOS BECADOS



APOSTOLADOS



FIESTA NAVIDAD

Agradecemos a todos nuestros donantes por hacer de esta celebración un rico almuerzo Navideño. Agradecemos a: Jugos Afe, Yogen Früz y Pastelería Tia Lucy por sus respectivas donaciones









4.B. 35 AÑOS

DISTRIBUCIÓN BECADOS 35 AÑOS

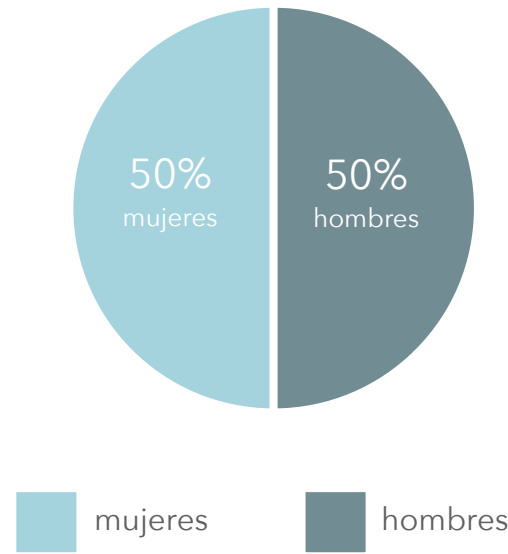

RESUMEN BECADOS 35 AÑOS

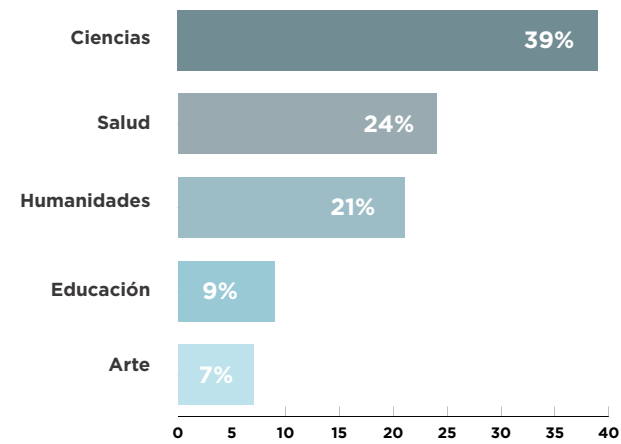

CARRERAS BECADOS 35 AÑOS

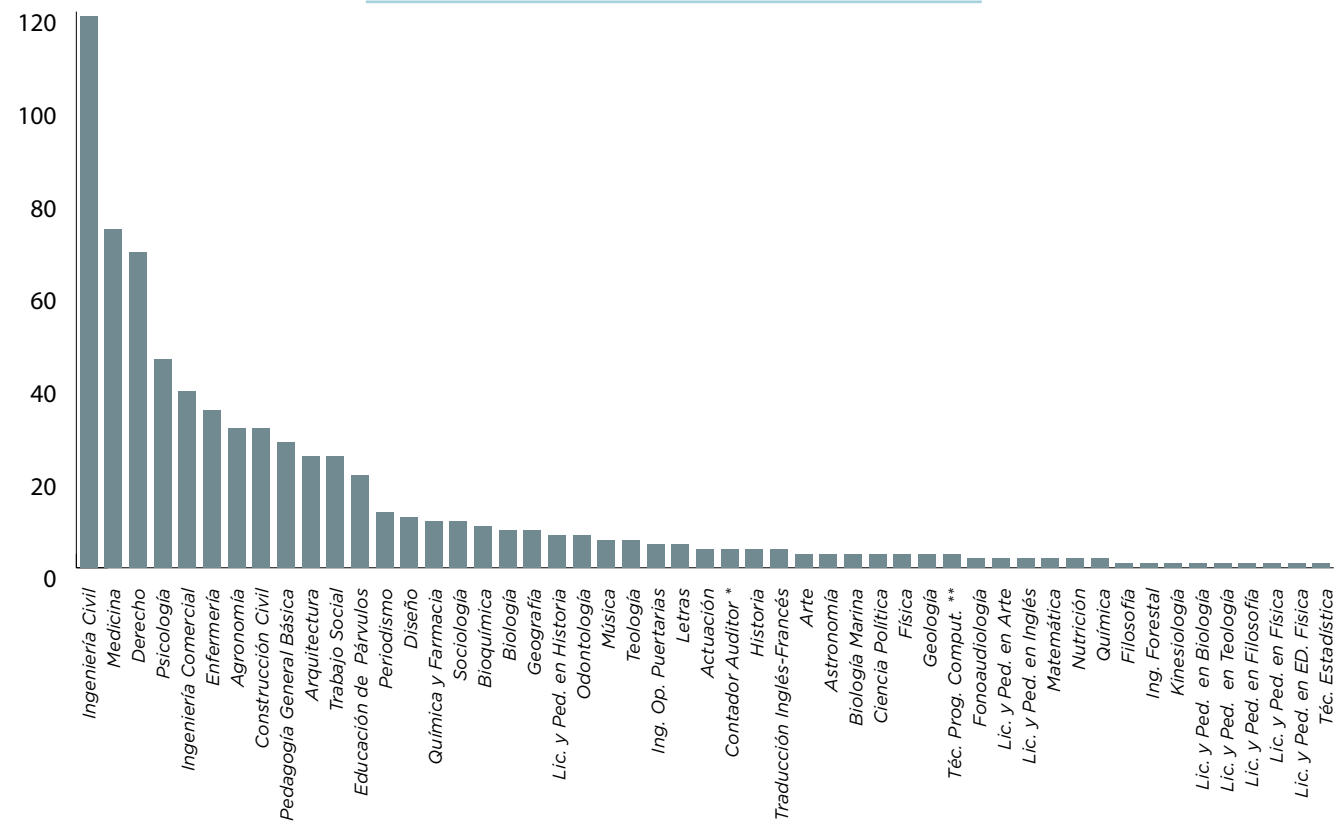

BECADOS SUSPENDIDOS

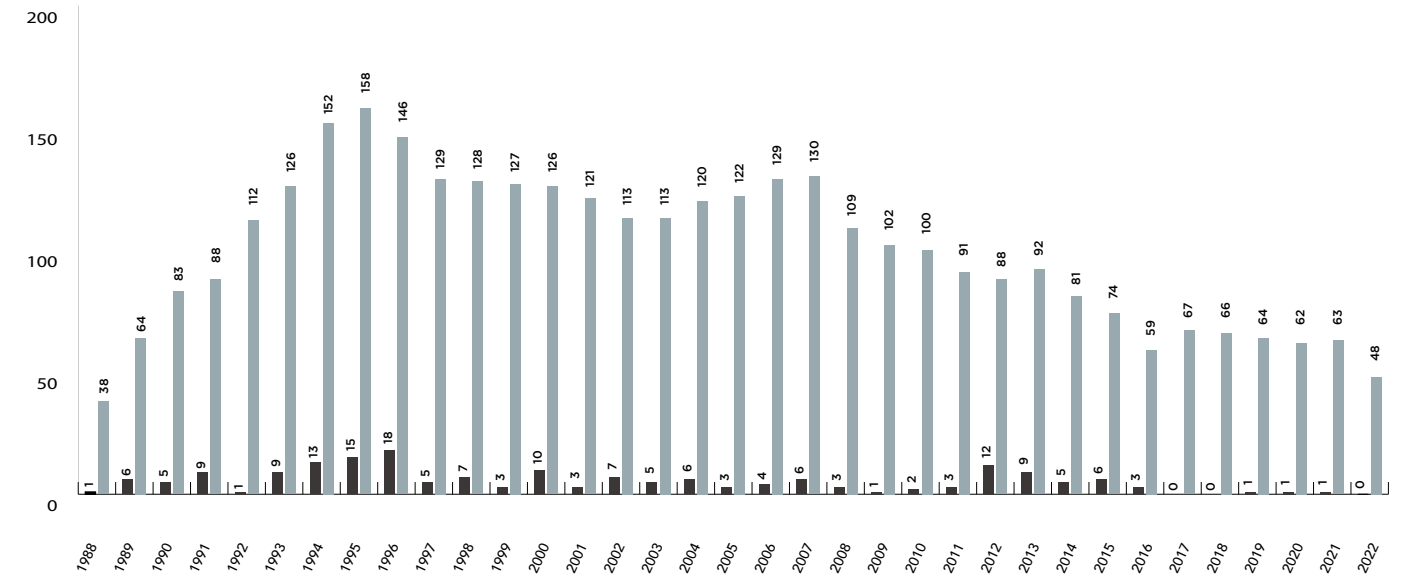

COSTO BECA POR BECADO EN UF

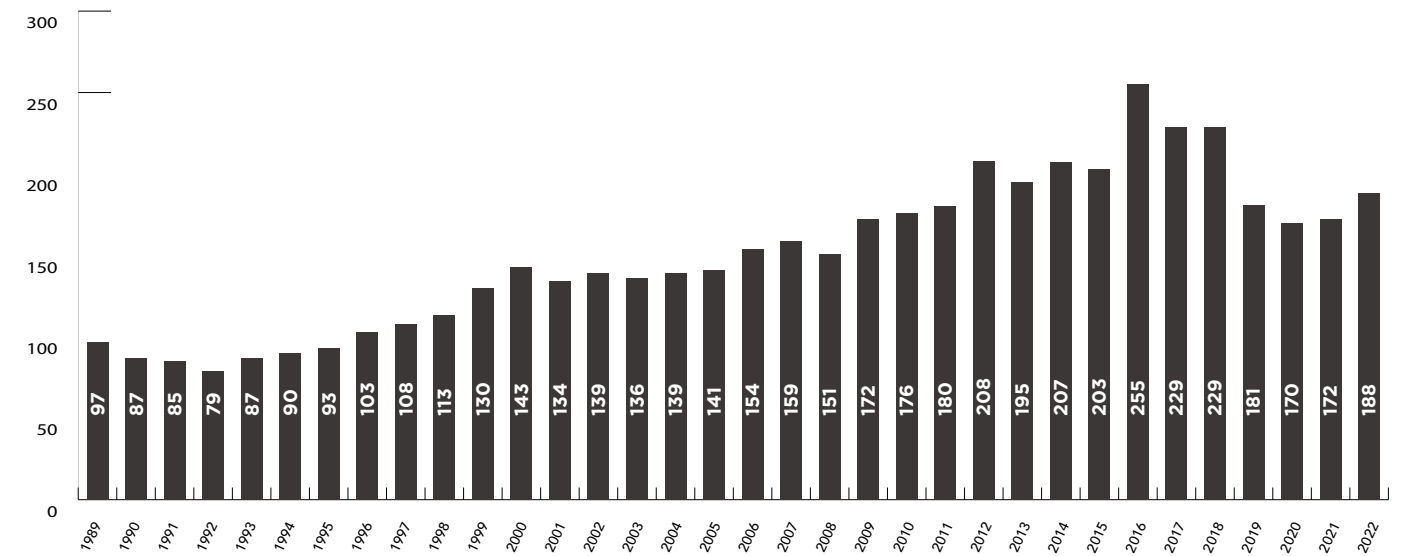

HISTÓRICO FUNDACIÓN 1987-2022

	Becados Total	Becados Nuevos	Becados Egresados y titulados
1988	38	38	0
1989	64	27	8
1990	80	37	15
1991	88	26	10
1992	112	33	23
1993	126	29	28
1994	152	26	18
1995	158	34	30
1996	146	20	37
1997	129	35	24
1998	128	22	28
1999	127	26	10
2000	112	37	25
2001	121	25	24
2002	113	17	28
2003	113	34	23
2004	120	33	27
2005	122	42	23
2006	129	26	15
2007	88	26	19
2008	109	25	24
2009	102	16	22

	Becados Total	Becados Nuevos	Becados Egresados y titulados
2010	100	19	22
2011	91	17	19
2012	88	24	17
2013	92	29	18
2014	81	14	14
2015	74	7	15
2016	58	10	10
2017	66	18	17
2018	69	16	13
2019	66	13	7
2020	69	9	13
2021	63	6	17
2022	50	6	12
Total:	3.500	697	
Promedio becados por año	100	24	20







1987

Visita Juan Pablo II a Chile, Nacimiento de nuestra Fundación

1994

Inicio FJPII en Concepción, UC SC

1995

Inicio FJPII Antofagasta, UCN

1997

Celebramos nuestra primera década de aniversario

2000

Jubileo con SS Juan Pablo II

2012

Cumplimos 25 años como Fundación



2014

Canonización de
SS Juan Pablo II

2017

Comida conmemorativa
30 años FJPII

2022

Aniversario
35 años



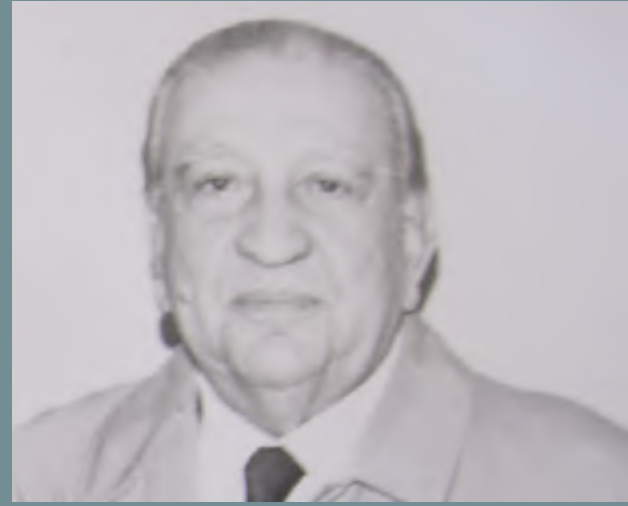























4.C. EX BECADOS

COLABORACIÓN PROFESIONAL DE EX BECADOS

JEFES DE LOS APOSTOLADOS 2022

En forma desinteresada y como un auténtico servicio, un grupo de ex becados permite que se lleven a cabo los distintos apostolados. Desde el año 2013 se incorporan becados de último año de las carreras como Jefes en Instrucción. La idea es prepararlos para que a su egreso asuman como jefes ellos son:

- **Pierangela Cervellino** Ex Becado, Abogado, egresado 2017
- **Jaime Salinas** Ex Becado, Abogado, egresado 2017
- **Gladys Sepúlveda** Ex Becado, Química Farmacéutica, egresada 2014
- **Pamela Guentulle** Ex Becada, Ingeniero Civil, egresada 2015
- **Felipe Álvarez** Ex Becado, Ingeniero Civil, egresado 2018
- **Hernán Casanova** Ex Becado, Ingeniero Civil, egresado 2014
- **Carlos Sepúlveda** Ex Becado, Constructor Civil, egresado, 2018
- **Manuel Aliaga** Ex Becado, Ingeniero Comercial, egresado 2019
- **José Pedro Fuentealba** Ex Becado, Abogado, egresado 2019
- **Constanza Verdugo** Ex Becada, Psicóloga, egresada 2021
- **Santiago La Corte** Ex Becado, Constructor Civil, egresado 2021
- **Matías Díaz** Ex Becado, Abogado, egresado 2020
- **Carolina Pizarro** Ex Becada, Profesora Ed. Básica egresada 2007
- **Pablo Orellana** Ex Becado, Ingeniero Civil, egresado 2021
- **Agustín Espildora** Ex becado, Ingeniero Civil, egresado 2021

EQUIPO PÁGINA WEB FUNDACIÓN JP II:

Los Ex Becados Cristóbal Muñoz, Lucas Espinoza, ex becados de Ingeniería Civil y el actual becado Manuel Ramírez I. Participan periódicamente en la mejoraría de la plataforma web de la Fundación, agregando funcionalidades y aumentando la extensibilidad de la misma, de manera que ésta se adapte de mejor manera a las nuevas necesidades que surjan en el futuro.

ASESORÍAS DE DISEÑADORAS:

La Fundación ha contado con el apoyo de la ex becada y diseñadora Carolina Tobar para la realización de los libros de la Fundación, la memoria, manuales, boletines informativos, papelería, y afiches, entre otros.

ASESORÍAS DE PERIODISTAS:

Agradecemos a las ex becadas periodistas Valentina Echeverría y Paula Namur, quienes colaboraron en los informativos, memorias y manuales, entre otros.

ASESORÍA DE ASISTENTES SOCIALES:

Durante el año 2021 contamos con la valiosa colaboración de los ex becados asistentes sociales: Ligia Gallardo, Paola Fontalva, Consuelo Garate, María José Quiroga.

ASESORÍA PSIQUIÁTRICA:

Agradecemos la atención permanente que nos brindan nuestros Ex Becados Psiquiatras: Cristian Weiss, Cristóbal Camplá.

ASESORÍA DE SALUD MENTAL:

Agradecemos a los ex becados Psiquiatras y Psicólogos, por su permanente apoyo tanto en la selección de becados como en las intervenciones una vez que son becados.

EQUIPO EVALUADOR DE EX BECADOS PROCESO 2022

NOMBRE	PROFESIÓN
Francisco Castillo	Abogado
Elena Risetti	Ed. Párvulos
Daniel Chandía	Ing. Civil Industrial
Franko Soré	Ing. Civil Industrial
Aida Soto	Ing. Comercial
Andrés Baeza	Historia
Andrés Contreras	Médico Oftalmólogo
Cristian Villalonga	Abogado
Felipe Inostroza	Arquitecto
Gonzalo Aranda	Agrónomo
Ignacio Barría	Ing. Civil Industrial
Paula Namur	Periodista
Sebastián Romero	Abogado

NOMBRE	PROFESIÓN
Roxana Arias	Enfermera
Jorge Morales	Música
Hernán Arancibia	Medico Anestesiólogo
Carolina Tamargo	Ingeniero Comercial
Alberto Arntz	Medico Oftalmólogo
Rodrigo Gutiérrez	Bioquímico
Javier Sauvageot	Ing.Civil Industrial
Diego Ströll	Ing.Civil Industrial
Ignacia Sepulveda	Enfermera
Alvaro Cruz	Abogado
Antonio Chuaqui	Actor
Catalina Salas	Odontologa

DISTINCIONES EX BECADOS



CRISTIAN HERNÁNDEZ

Dr. Cristián Hernández es nombrado Docente Internacional en la Universidad Nacional del Litoral de Argentina. Director del Departamento de Zoología, recibió este reconocimiento junto a otros 40 académicos y académicas, provenientes de prestigiosas universidades y centros de investigación científica de América y Europa, donde se cuentan países como México, Colombia, Uruguay, Chile, Brasil y España, entre otros. Cristián Hernández es Doctor en Ciencias Biológicas, Mención Ecología de la Pontificia Universidad Católica de Chile y ex becado de nuestra Fundación (año 2004).

ENTREVISTA EX BECADOS

LORENA QUINTANILLA, EXBECADA 1999,
EGRESADA DE DERECHO



1. ¿QUÉ ESTUDIASTE?

Derecho

2. ¿QUÉ RECUERDAS DE TU PROCESO DE POSTULACIÓN A LA FUNDACIÓN?

Vine a Santiago desde Machalí, durante la Semana del Postulante en la UC. En esa oportunidad me enteré de la existencia de la Fundación. Recuerdo las evaluaciones psicológicas y las entrevistas durante la postulación, ya que era la primera vez que tuve esa experiencia.

3. ¿QUÉ TE MOTIVÓ A POSTULAR A LA BECA?

Mi familia no tenía las condiciones económicas para financiar mis estudios, así que era fundamental para mí poder solventar los gastos.

4. CUANDO POSTULASTE A LA FUNDACIÓN, ¿TENÍAS CLARIDAD DE TODO LO QUE IMPLICABA O SÓLO SABÍAS QUE ENTREGABA UNA BECA?

En una primera instancia recuerdo haber leído los beneficios que otorgaba y por su nombre asumía su orientación Católica, pero no tenía un conocimiento más detallado.

5. ¿CAMBIÓ ESA PERCEPCIÓN UNA VEZ DENTRO DE LA FUNDACIÓN O SE MANTUVO?

Superó mis expectativas, pues me sorprendió encontrar una institución de ayuda tan organizada, que otorgaba mucho apoyo y que pedía un alto compromiso personal como becado.

EN TÉRMINOS ECONÓMICOS, FAMILIARES, ACADÉMICOS Y DE FORMACIÓN PROFESIONAL Y PERSONAL?

Cuando recibí la noticia sentí una tremenda alegría al enterarme de haber sido seleccionada como becada. Fue determinante para poder financiar mis estudios, lo que daba tranquilidad a mí y mi familia. Ya estando dentro de la Fundación, tuve que asumir un compromiso importante, pues los requisitos para mantener la beca suponían un desafío serio, tanto en el ámbito académico como en proyectos y actividades sociales.

Por otra parte, ocurrió que como mi carrera se imparte en Casa Central, iba a la oficina de la Fundación frecuentemente, y ese lugar se convirtió en un espacio de encuentro con otros becados y con quienes trabajaban allí.

7. ¿QUÉ IMPORTANCIA TUVO PARA TI LA PARTICIPACIÓN EN LOS PROYECTOS SOCIALES DE LA FUNDACIÓN?

Tengo hermosos recuerdos de esa etapa. La primera actividad en que participé fue en la pintura de los muros de un jardín infantil, cerca del Campus San Joaquín. Luego, durante todo el resto de mi permanencia como becada fui al Hogar El Buen Samaritano. Íbamos los sábados en la tarde a compartir con los adultos mayores. Conversábamos con ellos, jugábamos a la lotería para entretenerlos, celebrábamos el día de la madre, del padre, Fiestas Patrias, Navidad. Recuerdo haber bailado cueca con traje típico, haber preparado tortas para algunos eventos. Luego, comprábamos unas galletas y bebidas en el supermercado cercano y compartíamos los becados que habíamos concurrido ese día.

8. UNA VEZ QUE EGRESASTE, ¿CUÁL HA SIDO TU RELACIÓN CON LA FUNDACIÓN?

Nunca he perdido el vínculo con la Fundación. Me siento muy agradecida y afortunada por ha-

ber sido seleccionada como becada, y aun me siento parte de la Fundación. No podría alejarme de quienes me apoyaron y creyeron en mí en un momento en que era tan necesario. Me parece esencial seguir presente y colaborar en lo que me sea posible para retribuir lo que recibí, y que otros igual que yo puedan sentir la contención y el acompañamiento que da esta institución, que es esencial para quienes requieren un soporte extra al de sus familias puedan terminar su proceso formativo.

9. ¿QUÉ IMPORTANCIA HA TENIDO PARA TU VIDA PERSONAL Y/O PROFESIONAL HABER SIDO BECADO POR LA FUNDACIÓN?

En lo obvio, me permitió contar con financiamiento para solventar la carrera y residir en Santiago tranquilamente. En lo personal conocí becados con los cuales mantengo un vínculo cercano hasta la fecha, de la misma y otras carreras, con quienes tenemos distintas visiones desde las profesiones que tenemos y que siguen siendo parte de mi vida.

En lo profesional, me ha llevado a asumir un compromiso de hacer un buen trabajo, esforzarme por mejorar las condiciones de mi entorno y tener un trato digno y respetuoso con las personas, independiente de su posición social o su preparación.

10. ¿REALIZASTE OTROS ESTUDIOS DE POSTGRADO? ¿A QUÉ TE DEDICAS Y DONDE TRABAJAS? ¿CÓMO TE HAS ABIERTO PASO EN EL MUNDO LABORAL?

Soy Notario Público titular de la 39° Notaría de Santiago. Comencé a trabajar en esa área como suplente en San Ramón y luego como titular de la 3° Notaría de San Miguel. Cada día voy aprendiendo de mis propias experiencias tanto en el ejercicio de la función notarial como en el funcionamiento como pequeña empresa en calidad de empleadora. Es un desafío constante que implica gran compromiso con mi trabajo.

En cuanto a mis estudios, cursé un máster en Responsabilidad Civil.

11. CONSIDERANDO QUE CUMPLIMOS 35 AÑOS COMO FUNDACIÓN ¿CÓMO VES EL FUTURO DE LA FUNDACIÓN?

Siempre habrán estudiantes que requieran apoyo y tengan las condiciones para incorporarse a la Fundación, y cada año somos más los ex becados que debemos retribuir lo que recibimos de ella. Indubitablemente estamos en una época muy distinta a la que viví como becada, ha habido cambios fuertes en la sociedad. Sin embargo, conociendo esta institución sé que la Fundación tiene las herramientas y las personas apropiadas para adaptarse a esta nueva realidad, para seguir ayudando a que jóvenes con necesidades de apoyo económico y acompañamiento tengan éxito académico y personal.

12. ¿ALGUNA ANÉCDOTA QUE RECUERDES?

Me viene a la memoria una misa en que se empezó a mencionar a los becados ausentes. La lista de asistencia no estaba actualizada y quienes escuchaban sus nombres se levantaban haciendo notar su presencia. Leerlo no debe parecer gracioso pero en su momento lo fue, y mucho, porque todos intentamos mantener la compostura pero la lectura del largo listado seguía en acción, con ausentes que no eran tales, y que parecía no terminaría jamás.

Fundación
Juan Pablo II

35
años

Recibir para dar



Portada para concurso 35 años apostolado becados Buen Samaritano.

CAPÍTULO 5

5. EGRESADOS 2022

. CEREMONIA ANUAL

El 1 de diciembre se llevó a cabo la ceremonia anual de la Fundación Juan Pablo II en La Maison de France. Este acto fue presidido por el consejo de la Fundación. En esta ocasión egresaron 12 becados, quienes durante el año 2022 culminaron exitosamente sus estudios.

PREMIOS

PREMIO ANACLETO ANGELINI FABBRI

Distinción instaurada en el año 2007 en homenaje a quien fuera Fundador y Vicepresidente de la Fundación Juan Pablo II, que reconoce el esfuerzo y perseverancia, se le fue entregado al egresado de Ingeniería Civil, Tomas Proschle Donoso.

PREMIO JORGE GARCÉS FERNÁNDEZ

Distinción instaurada el año 2019, luego del fallecimiento de uno de los Fundadores y Prosecretario de la Fundación, que premia al becado que en su actuar siempre se destacó por actuar en todo momento con una ética y responsabilidad intachable. En esta tercera versión del premio se galardonó a Catalina Icaza Valenzuela egresada de Derecho.

EL PREMIO CARDENAL JUAN FRANCISCO FRESNO

Recuerda a nuestro Fundador y Presidente, distingue al becado con mayor espiritualidad y vocación de servicio, este año lo recibió el egresado de Kinesiología José Mella Lira

PREMIO EDUARDO GUILISASTI TAGLE

Reconocimiento al desempeño académico, compromiso, esfuerzo y perseverancia, distinción instaurada en memoria de quien fuera Vicepresidente y Fundador de la Fundación Juan Pablo II, en esta ocasión se distinguió a Kimberly González Castellanos egresada de Nutrición y Dietética.

JORGE MATETIC FERNÁNDEZ

Desde el año 2003, se entrega una distinción especial para el mejor becado egresado de Ingeniería Civil o Ingeniería Comercial. Este año se galardonó a Paula Araya Alfaro egresada de Ingeniería Comercial.

PREMIO HUGO YACONI MERINO

El año 2017 se instauró el reconocimiento al becado destacado en su excelencia a través de su sencillez, humildad y empatía, Javiera Urrutia Dippel egresada de Ingeniería Civil.



CATALINA ICAZA VALENZUELA

PREMIO JORGE GARCÉS FERNÁNDEZ



JAVIERA URRUTIA DIPPEL

PREMIO HUGO YACONI MERINO



JOSÉ PABLO MELLA LIRA

PREMIO CARDENAL JUAN FRANCISCO FRESNO



KIMBERLEY GONZALEZ CASTELLANOS

PREMIO EDUARDO GUILISASTI TAGLE



PAULA ARAYA ALFARO

PREMIO JORGE MATETIC FERNANDÉZ



TOMÁS PROSCHLE DONOSO

PREMIO ANACLETO ANGELINI FABBRI

5.c. ANUARIO BIOGRAFÍAS



1. PAULA ARAYA ALFARO
INGENIERA COMERCIAL

Paula egresó del Colegio San Lorenzo de Copiapó, incorporándose a la Fundación en primer año. En la Fundación participó activamente en el apostolado de Estimulación cognitiva en la Residencia Amor de Dios, donde se incorporó rápidamente, su calidez y dedicación la hicieron ser muy querida por todos los beneficiarios y a estrechar vínculos con ellos. Muy exigente y perseverante, la llevaron siempre a buscar perfeccionarse, buscando nuevos desafíos académicos, realizó varias ayudantías combinando y equilibrando en todo momento, su rendimiento académico, con gran preocupación por las personas y entrega hacia la Fundación. Su dedicación, esfuerzo, habitual tranquilidad y simpatía harán de Paula una gran profesional, sabemos que siempre contaremos con tu ayuda.



2. KIMBERLEY GONZÁLEZ CASTELLANOS
NUTRICIÓN Y DIETÉTICA

Kimberley egresó del Colegio Regina Pacis e ingresó a la Fundación en primer año. Es la menor de tres hermanas. En la Fundación participó en los apostolados de Alfabetización Digital y Estimulación Cognitiva en el Hogar Español y Residencia Santa Cruz, construyendo un gran vínculo con sus beneficiarios. Comprometida, perfeccionista al máximo, súper responsable, siempre preocupada y entregada a los demás. En sus inicios Kimberley sufría por su rendimiento académico, pronosticando siempre lo peor, poco a poco fue adquiriendo seguridad, y fue dejando de lado sus miedos, dando paso a darse a los demás, siempre dispuesta a ayudar y participar en todas las actividades de la Fundación. Su gran preocupación, responsabilidad y entrega harán de Kimberley una gran nutricionista. Sabemos que siempre contaremos contigo.



3. CATALINA ICAZA VALENZUELA
DERECHO

Siendo la mayor de dos hermanos Catalina egresó del colegio Santa Úrsula e ingresó a la Fundación en primer año. En la Fundación participó en el Apostolado de Alfabetización digital en la Residencia Santa Cruz. En la universidad se destacó por su excelencia académica. Muy autoexigente, y esforzada, logró equilibrar su rendimiento académico con su compromiso y preocupación por las personas. Muy inquieta con su carrera realizó varias pasantías en diferentes oficinas de abogados. En el apostolado se ganó el cariño de varios beneficiarios organizadora en la pandemia de los bingos virtuales con los beneficiarios. Cata, serás una gran abogada, te deseamos lo mejor en tu camino.



4. TOMAS PROSCHLE DONOSO
INGENIERO CIVIL

Tomas se incorporó a la Fundación en primer año luego de egresar del Instituto Rafael Ariztía, colegio Marista de Quillota. Durante todos estos años veíamos sus frecuentes viajes a Quillota. Participó activamente en el apostolado de Alfabetización Digital en el hogar Buen Samaritano, cambiándose posteriormente al apostolado de Alfabetización digital de la residencia del Sagrado Corazón. Su gran dedicación hacia sus beneficiarios, lo hicieron ser un becado muy querido, su calidez con sus alumnas en computación, lo hacían ser muy solicitado. Excelente alumno, perseverante y esforzado, hacían que todos los veranos participa en diferentes investigaciones. Tomás serás un gran Ingeniero, sabemos que estarás acompañándonos en todo momento.



5. JAVIERA URRUTIA DIPPEL
INGENIERO CIVIL

Javiera egresó del Colegio San Pedro Nolasco, ingresando a la Fundación en su primer año. En la Fundación participó activamente en el apostolado de Estimulación cognitiva en la Residencia Amor de Dios, llegando a su egreso a ser jefa del mismo apostolado. Ingresó a la Fundación tímidamente, incorporándose rápidamente a todas las actividades. Súper responsable y perfeccionista en todo lo que emprendía. Poco a poco fue adquiriendo seguridad dando paso a una gran mujer, cálida sencilla y conciliadora. En el apostolado adquirió el cariño de sus beneficiarias especialmente de la Sra. Adriana. Javiera serás una gran Ingeniería siempre preocupada de los demás, te deseamos lo mejor en este camino.



6. JOSÉ PABLO MELLA LIRA
KINESIOLOGÍA

José ingresó a la Fundación en su segundo año de carrera, es el segundo de dos hermanos. En la Fundación participó en los Apostolados en los apostolados de Alfabetización Digital y Estimulación Cognitiva en el Hogar Español y Residencia Amor de Dios. Comprometido por naturaleza, participó en todas las instancias que la Fundación le ofrecía y desarrolló una gran entrega, preocupación e interés por las personas. Muy activo en pastoral, siempre nos ayudaba con sus profundas oraciones y reflexiones. En la Universidad recibió el premio espíritu UC por Kinesiología siempre listo y dispuesto a ayudar a todos, su gran alegría, dedicación y entrega harán seas un gran Kinesiólogo, y sin duda seguiremos contando con tu apoyo siempre.



7. PABLO SALAS INFANTE
DERECHO

Pablo egresó del colegio San Francisco de Asís e ingresó a la Fundación en primer año. Es el mayor de cinco hermanos. Pablo participó en el apostolado de Estimulación Cognitiva del Hogar Buen Samaritano, donde fue muy querido por sus beneficiarios. Gran aporte en los vía crucis, pastorales y retiro, esto también lo complementó con sus dotes artísticos. Siempre estaba corriendo ya que, durante la carrera estuvo procurando, obtuvo excelentes resultados. Pablo tu gran sencillez, calidez fe y entrega una gran Abogado con tu estilo tranquilo y entregado, sabemos que contaremos siempre contigo.



8. JAVIER POZO HENRÍQUEZ
DERECHO

Javier es el segundo de dos hermanos, egresó del Colegio Hermanos Maristas de San Fernando. En la Fundación participó en el apostolado de Alfabetización Digital y Estimulación Cognitiva de la Residencia de la Santa Cruz. Alegre, con muchas historias y aventuras, ingresó a la Fundación tímidamente, exagerando siempre sus posibles malos resultados académicos, poco a poco fue convenciéndose de sus capacidades, y aprendiendo a organizarse. Frecuentemente lo vemos partir a su casa en San Vicente de Tagua-Tagua. Durante la carrera estuvo procurando, obteniendo excelentes resultados académicos. En el apostolado aportaba con su alegría y dotes de bailarín. Javier no dejes tu alegría de vivir, tus ganas de luchar y superar los obstáculos, serás un gran abogado te deseamos lo mejor en este camino.



9. ROBERTO VILLENA MANCINI
ACTUACIÓN

Roberto ingresó a la Fundación en primer año siendo el segundo de dos hermanos, junto a su familia viven sus abuelos maternos, de quienes siempre fuimos testigos del cariño de Roberto por ellos. En la Fundación participó en el apostolado de Estimulación Cognitiva en la Residencia Amor de Dios. Muy comprometidos en todas las actividades de la Fundación, su optimismo permanente, tranquilidad y talento fueron siempre un aporte extraordinario en el apostolado. En la universidad obtuvo excelentes notas, fue parte del centro de alumnos de actuación, ayudante. Roberto serás un gran actor, mantén siempre tu humildad y serenidad, tu preocupación y dedicación a los otros, sabemos que seguiremos contando contigo siempre.



10. MARÍA JESÚS NALLY RODRÍGUEZ
MEDICINA

María Jesús egresó del colegio Apoquindo, e ingresó a la Fundación en segundo año de College, trasladándose posteriormente a Medicina. Es la menor de tres hermanos. En la Fundación participó en los apostolados de Estimulación Cognitiva del hogar Buen Samaritano y de la Residencia Amor de Dios. Alegre, optimista y muy amistoso, participaba en todas las actividades siempre ofreciéndose a ayudar, sorteando todos los obstáculos. Muy comprometida, cariñosa y preocupada por sus beneficiarios que la llevaron a estrechar profundos vínculos con ellos, en la pandemia siempre nos guió desde sus conocimientos con la mejor manera que podíamos mejorar el bienestar de nuestros beneficiarios. María Jesús, serás una gran Doctora, no dejes nunca tu alegría y cariño con tus pacientes, sabemos que siempre estarás ayudándonos.



11. MARÍA JOSÉ DEMANDES FUENTES
NUTRICIÓN Y DIETÉTICA

María José ingresó a la Fundación en su segundo año de carrera, es la menor de tres hermanos, que también fueron becados. En la Fundación participó en el apostolado de Alfabetización Digital y estimulación cognitiva de los hogares Español y Residencia Santa Cruz. Alegre y comprometida, siempre la pudimos ver corriendo y un poco exagerada con sus estudios, poco a poco fue tranquilizándose y asumiendo que con calma y esfuerzo es posible sortear los obstáculos que se presentan. Estamos agradecidos de haber podido acompañarte en tu crecimiento personal, ver tu desarrollo integral y tu disposición a colaborar en todo lo solicitado, no dejes de lado nunca tu alegría y tus deseos de servir, estamos seguros seguirás cerca de nosotros.



12. DIEGO MALHUE SAEIZER
INGENIERÍA COMERCIAL

De Antofagasta Diego egresó del Colegio San Luis ingresando a la Fundación desde el inicio del primer año. Primero estuvo en College para trasladarse en segundo año a Ingeniería Comercial. En la Fundación participó del apostolado de Alfabetización Digital y Estimulación Cognitiva de la Residencia Santa Cruz, gran amigo de sus Beneficiarios, Don Felipe y Sra. Eliana a quienes siempre acompañó, y fue muy querido por ellos. En el apostolado siempre se ofrecía a realizar todas las compras. Alegre, amistoso y muy inquieto siempre andaba corriendo entre entrenamientos, prácticas y trabajo. Diego, serás un gran Ingeniero Comercial, sabemos que serás un gran Ingeniero Comercial siempre preocupado por las personas.

CEREMONIA EGRESO 2022







Recibir para dar



Fundación Juan Pablo II

CAPÍTULO 6

ANEXOS

NOMBRE	CARRERA	COBERTURA SIN OTROS BENEFICIOS	COBERTURA CON OTROS BENEFICIOS	BECA ARANCEL	BECA MATRÍCULA	BECA MENSUALIDAD
Ahumada Sanchez Felipe	Arquitectura	\$6.402.000	90%	\$5.761.800	\$31.200	\$900.000
Araya Alfaro, Paula Montserrat	Ingeniería Comercial	\$6.660.000	90%	\$5.994.000	\$31.200	\$900.000
Astudillo Corrales, Daniela Nazharet	Lic. en Ciencias Biológicas	\$4.196.000	90%	\$3.776.400	\$31.200	\$900.000
Avilés Chandía , Simón	Agronomía	\$5.912.000	90%	\$2.227.666	\$31.200	\$900.000
Barraza Mendizabal, Benjamin	Medicina	\$7.778.000	90%	\$7.000.200	\$31.200	\$900.000
Barrios Lira, José Vicente	Ingeniería Civil	\$7.438.000	90%	\$6.694.200	\$31.200	\$900.000
Bravo Sepulveda , Sebastian	Ingeniería Civil	\$7.166.000	90%	\$6.449.400	\$31.200	\$900.000
Cabello Torres, Rodolfo Maximiliano	Medicina	\$7.882.000	90%	\$3.035.230	\$31.200	\$900.000
Calderón Romero, Barbara	Ingeniería Civil	\$7.438.000	90%	\$6.694.200	\$31.200	\$900.000
Canteros Campillay , Eduardo Ignacio	Medicina	\$7.498.000	0%	\$0	\$0	\$900.000
Carrasco Morales, Camila	Ingeniería Civil	\$7.438.000	90%	\$6.694.200	\$31.200	\$900.000
Contreras Castro , Gonzalo	Psicología	\$6.070.000	90%	\$5.463.000	\$31.200	\$900.000
Contreras Navarrete , Alonso	Construcción Civil	\$5.992.000	90%	\$5.392.800	\$31.200	\$900.000
Correa Gana, Francisco	Ingeniería Comercial	\$7.010.000	90%	\$5.257.500	\$31.200	\$900.000
Craig Gómez , Nicolás	Medicina	\$7.490.000	90%	\$6.741.000	\$31.200	\$900.000
Currie Coopman, Caroline	Diseño	\$5.912.000	90%	\$5.320.800	\$31.200	\$900.000
Demandes Fuentes, Maria Jose	Nutricion	\$4.508.000	90%	\$4.057.200	\$31.200	\$900.000
Febres Rojas, Catalina	Construcción Civil	\$5.992.000	90%	\$5.392.800	\$31.200	\$900.000
Gonzalez Castellanos, Kimberly Ann	Nutricion	\$4.506.000	90%	\$4.055.400	\$31.200	\$900.000
Gonzalez De la Maza, Francisco Javier	Derecho	\$6.154.000	45%	\$2.769.300	\$0	\$900.000
Grez Young José Tomas	Ingeniería Civil	\$7.438.000	90%	\$6.694.200	\$31.200	\$900.000
Icaza Valenzuela, Catalina	Derecho	\$5.848.000	90%	\$5.263.200	\$31.200	\$900.000
Icaza Valenzuela, Luis Felipe	Derecho	\$6.154.000	90%	\$5.538.600	\$31.200	\$900.000

BECA VERANO	BECA ALIMENTACIÓN	BECA ALOJAMIENTO	BECA TOTAL	OTROS BENEFICIOS
	\$900.000		\$7.593.000	
	\$900.000		\$7.825.200	Beca Hijo Profesores
	\$900.000		\$5.607.600	
	\$900.000		\$4.058.866	Beca Bicentenario
	\$900.000		\$8.831.400	
	\$900.000		\$8.525.400	
	\$900.000		\$8.280.600	
	\$900.000		\$4.866.430	Beca Bicentenario
	\$900.000		\$8.525.400	
	\$900.000	\$2.600.000	\$4.400.000	Gratuidad
	\$900.000		\$8.525.400	
	\$900.000		\$7.294.200	
\$279.400	\$900.000		\$7.503.400	
	\$900.000		\$7.088.700	
	\$900.000		\$8.572.200	
	\$900.000		\$7.152.000	
	\$900.000		\$5.888.400	
	\$900.000		\$7.224.000	
	\$900.000		\$5.886.600	
	\$900.000		\$4.569.300	Ingreso 2° semestre
	\$900.000		\$8.525.400	
	\$900.000		\$7.094.400	
	\$900.000		\$7.369.800	

NOMBRE	CARRERA	COBERTURA SIN OTROS BENEFICIOS	COBERTURA CON OTROS BENEFICIOS	BECA ARANCEL	BECA MATRÍCULA	BECA MENSUALIDAD
Icaza Valenzuela, Luis Felipe	Derecho	\$6.154.000	90%	\$5.538.600	\$31.200	\$900.000
Jeon Acevedo Min Soo	Ingeniería Civil	\$7.540.000	90%	\$4.128.000	\$31.200	\$900.000
Leung Caballero, Nin-Kit Nicolás	College CN, Medicina	\$7.010.000	45%	\$3.154.500	\$0	\$900.000
Llull Kerigan, Augusto	Ingeniería Civil	\$7.166.000	90%	\$0	\$31.200	\$900.000
Malhue Saelzer Diego	Ingeniería Comercial	\$6.660.000	45%	\$2.997.000	\$31.200	\$900.000
Marín Araya Viviana	Enfermería	\$4.948.000	90%	\$4.453.200	\$31.200	\$900.000
Mella Lira Jose Pablo	Kinesiología	\$5.154.000	90%	\$4.638.600	\$31.200	\$900.000
Molina Cifuentes, Santiago Andres	Arquitectura	\$6.402.000	90%	\$5.761.800	\$31.200	\$6.487.200
Nally Rodriguez, Maria Jesus	Medicina	\$7.438.000	90%	\$6.694.200	\$31.200	\$900.000
Olivares Olivares, Alvaro	Ingeniería Civil	\$7.166.000	90%	\$6.449.400	\$31.200	\$450.000
Perez Villalobos, Jorge Vicente	Ingeniería Civil	\$7.526.000	45%	\$3.386.700	\$0	\$900.000
Pozo Henriquez, Javier Adan	Derecho	\$5.854.000	90%	\$5.263.200	\$31.200	\$900.000
Prieto Ramirez, Rene	Ingeniería Civil	\$7.540.000	45%	\$3.393.000	\$0	\$900.000
Proschle Donoso, Tomas Alonso	Ingeniería Civil	\$7.147.000	45%	\$3.228.300	\$31.200	\$900.000
Ramírez González, Javiera Anaís	Odontología	\$7.778.000	90%	\$7.000.200	\$31.200	\$900.000
Ramirez Loor, Fernando	Derecho	\$6.142.000	45%	\$2.763.900	\$0	\$900.000
Ramirez Mata, Manuel Alejandro	Ingeniería Civil	\$7.540.000	0%	\$0	\$0	\$900.000
Rodillo Lavín, Agustín Bartolomé	College Ciencias Naturales	\$6.996.000	45%	\$3.148.200	\$0	\$450.000
Rojas Prohens, Amanda	Ingeniería Civil	\$7.438.000	90%	\$6.786.000	\$31.200	\$900.000
Salas Infante , Pablo Jose	Derecho	\$5.848.000	90%	\$5.263.200	\$31.200	\$900.000
Sépulveda Saavedra, Beatriz Victoria	Ingeniería Civil	\$7.166.000	90%	\$6.449.400	\$31.200	\$450.000
Silva Novoa María Jos(e	Nutrición	\$4.680.000	90%	\$4.212.000	\$31.200	\$450.000
Urbina Fuentes, Isidora	Enfermería-Obstetricia	\$4.718.000	90%	\$4.240.800	\$31.200	\$450.000

BECA VERANO	BECA ALIMENTACIÓN	BECA ALOJAMIENTO	BECA TOTAL	OTROS BENEFICIOS
	\$900.000		\$7.369.800	
	\$900.000		\$5.959.200	Beca Funcionario,- Bicentenario
	\$900.000		\$4.954.500	Ingreso 2º semestre
	\$900.000	\$2.600.000	\$4.431.200	Gratuidad
	\$900.000		\$4.828.200	
	\$900.000		\$6.284.400	
\$278.000	\$900.000		\$6.747.800	
			\$12.280.200	
	\$900.000		\$8.525.400	
	\$450.000		\$7.380.600	Beca doble título Italia
	\$900.000		\$5.186.700	Ingreso 2º semestre
\$260.000	\$900.000	\$2.600.000	\$9.954.400	
	\$900.000		\$5.193.000	Ingreso 2º semestre
	\$900.000		\$5.059.500	Egreso Julio
	\$900.000		\$8.831.400	
	\$900.000		\$4.563.900	Ingreso 2º semestre
	\$900.000		\$1.800.000	Gratuidad
	\$450.000		\$4.048.200	Ingreso 2º semestre
	\$900.000		\$8.617.200	
	\$900.000		\$7.094.400	
	\$900.000		\$7.830.600	
	\$450.000		\$5.143.200	
	\$450.000		\$5.172.000	

NOMBRE	CARRERA	COBERTURA SIN OTROS BENEFICIOS	COBERTURA CON OTROS BENEFICIOS	BECA ARANCEL	BECA MATRÍCULA	BECA MENSUALIDAD
Urrutia Dippel, Javiera Paz	Ingeniería Civil	\$7.147.000	45%	\$3.228.300	\$31.200	\$450.000
Vergara Acuña, Emilia	Diseño	\$5.992.000	90%	\$3.982.795	\$31.200	\$450.000
Villena Mancini, Roberto	Actuación	\$4.704.000	45%	\$2.116.800	\$31.200	\$450.000
Rojas Abarca, Ariel Esteban						\$900.000
Gonzalez Rubio Sebastian						\$900.000
Costo anual				\$219.012.591	\$1.248.000	\$46.987.200
Descuento PUC				\$17.521.007		
Total				\$201.491.584	\$1.248.000	\$46.987.200

BECA VERANO	BECA ALIMENTACIÓN	BECA ALOJAMIENTO	BECA TOTAL	OTROS BENEFICIOS
	\$450.000		\$4.159.500	Egreso Julio, Beca M.Las Condes
	\$450.000		\$4.913.995	Beca Arancel de referencia
	\$450.000		\$3.048.000	Ingreso 2° semestre
	\$900.000		\$1.800.000	Memoristas
	\$900.000		\$1.800.000	Memoristas
\$817.400	\$40.950.000	\$7.800.000	\$316.815.191	
\$817.400	\$40.950.000	\$7.800.000	\$291.494.184	



Portada para concurso 35 años apostolado becados Buen Samaritano.

ANEXOS

EX-BECADOS

NOMBRE	CARRERA	AÑO EGRESO	TRABAJO
Cifuentes Alarcón, Mariana	Derecho	1989	6° Tribunal de juicio oral en lo penal de Santiago
Hernández Bueno, Verónica	Pedagogía Básica	1989	Colegio Sagrados Corazones
Labra Madariaga, José Manuel	Trabajo Social	1989	Dirección Nacional del Servicio Civil
Gallardo Vicencio, Pamela	Traducción Inglés-Francés	1989	Embajada de Gran Bretaña
Latrach Binimelis, Sergio	Medicina	1990	Clínica Lircay
Correa González, María Paz	Geografía	1990	CODELCO
Miguel Grillo, Luis Felipe	Diseño	1990	Independiente
Smith Monje, Leslie	Derecho	1990	Ministerio de Minería
Verdugo Cárdenas, Ana	Enfermería	1990	Red Ambulatoria CEM
Ramírez Guzmán, María Cecilia	Derecho	1990	Responsabilidad Penal Adolescente y Violencia Intrafamiliar
Farías Latorre, Claudia	Ingeniería Comercial	1990	Superintendencia de pensiones, división normativa
Alegría Chaud, Arturo	Ingeniería Comercial	1990	Vision Advisors
Jara Amigo, Rony	Derecho	1991	Banco Bice
Urzúa Figueroa, Patricia	Matemáticas	1991	Colegio Grange School
González Gutiérrez, Roberto	Psicología	1991	Docente, PUC
Reinoso Medinelli, Alejandro	Psicología	1991	Escuela Psicología PUC/ Consulta privada
Cortés Madaune, Cecilia	Educación de Párvulos	1991	Jardín Infantil Particular
Moraga Núñez, Sandra	Medicina	1991	Particular/ Hospital de Coquimbo
Segura Montes, Mónica	Enfermería	1991	Q.E.P.D.
Pantoja Calderón, Tomás	Medicina	1991	Red de Salud UC CHRISTUS
Olate Muñoz, Eduardo	Agronomía	1992	Britcham Chile Services
Zurita Hernández, Ana María	Enfermería	1992	Clínica Alemana
Rubio Vidal, María Fernanda	Educación de Párvulos	1992	Colegio Teresiano Enrique de Ossó
Sibilla Fernández, Paola	Educación de Párvulos	1992	Colegio Teresiano Enrique de Ossó
Moreno Martínez, José Alberto	Física	1992	Comisión Chilena de Energía Nuclear
Sepúlveda Eris, Magda Leonor	Lic. y Ped. en Letras	1992	Docente, PUC
Cancino Vicente, José Patricio	Agronomía	1992	Facultad Agronomía PUC, INACAP
Hickes Serey, Andrea	Teología	1992	Japón
Búvinic Radic, María Cecilia	Educación de Párvulos	1992	JUNJI
Esposito Arredondo, María Eugenia	Ingeniería Comercial	1992	SER Consultor
Alegría Torres, Verónica	Pedagogía Básica	1992	U. Bolivariana
Soto Gamboa, Ángel	Historia	1992	U. de los Andes
Comelín Fornes, Andrea	Trabajo Social	1992	U. de Tarapaca
Piñeiro Fernández, Javier	Historia	1992	U. UCINF
Orellana Ibáñez, Ana María	Enfermería	1993	Centro Médico UC, San Joaquín
Rebolledo Correa, César	Ingeniería Civil Industrial	1993	Cimenta Mutuo Hipotecario S.A.
Gareca Azócar, Benjamín	Ingeniería Civil Industrial	1993	CODELCO
Cifuentes Sepúlveda, Leonardo	Educación Física **	1993	Colegio Concepción
Salgado Gutiérrez, Mariana	Educación de Párvulos	1993	Colegio Parroquial Santa Marta
Fuentes Medina, Miriam	Lic. y Ped. en Letras	1993	Colegio Sagrados Corazones
González Gálvez, Tatiana	Diseño	1993	Compañías CIC S.A.
Salazar Pardo, Marco	Periodismo	1993	Diario El Austral de Osorno
Rojas Ravanal, Gemita	Derecho **	1993	Fiscalía local de Yumbel
Soto Silva, Aída	Ingeniería Comercial	1993	Gerdeau
Cruces Pérez, Paula	Agronomía	1993	Gobierno Regional de Aysen

NOMBRE	CARRERA	AÑO EGRESO	TRABAJO
Cifuentes Muñoz, Patricio	Medicina	1993	Hospital Clínico Fusat
Agurto Urrutia, Carlos	Medicina	1993	Hospital Clínico Universidad de Chile
Albasini Santander, Doménico	Arquitectura	1993	Independiente
Lobo Vera, Joel	Ingeniería Civil Industrial	1993	Inversiones Cerro Concepción
Córdova Arellano, Fernando	Bioquímica	1993	Laffort Oenologie Chile
Véliz Madariaga, Carolina	Lic. y Ped. en Historia	1993	Liceo José Miguel Infante de María Auxiliadora
San Martín Véliz, Eric	Ingeniería Civil Industrial	1993	Minera Disputada Las Condes
Lepe Leiva, María Lorena	Psicología	1993	Psicologa Laboral Independiente
Espinoza Robles, Carlos	Química	1993	Sumitono Corporation Chile
Rajevic Mosler, Enrique	Derecho	1993	U. Alberto Hurtado
González Milla, Érika	Lic. y Ped. en Letras	1993	U. de los Andes
Mardones Rivera, Gonzalo	Geografía	1993	U. de los Lagos
Garay Daza, Alfredo	Ingeniería Civil *	1994	AGD Ingeniería
González Bolívar, Gladys	Lic. y Ped. en Física	1994	Colegio Teresiano Enrique de Ossó
Barra Gallardo, Nancy	Derecho	1994	Contraloría General de la República
Baeza de la Fuente, Macarena	Actuación	1994	Docente, PUC
Cox Mardones, Cristián	Ingeniería Comercial	1994	Easton Inmobiliaria
Orellana Sepúlveda, Djalma	Diseño	1994	El Mercurio
Valenzuela Muñoz, Carlos	Ingeniería Civil Industrial	1994	Entel
Gallardo Astudillo, Ligia	Trabajo Social	1994	Hospital Padre Hurtado
Véliz Angel, Lorena	Agronomía	1994	Independent Wine and Sports Professional
Campos Mendoza, Claudia	Arte	1994	Independiente
Moraga Campusano, Edgardo	Ingeniería Civil Industrial	1994	Independiente
Hennings Golberg, Rodney Segfried	Ingeniería Civil Industrial	1994	Interamericana Seguros G.
Pérez Herrera, María Cristina	Trabajo Social	1994	Oficina de Protección de la Infancia
Venegas Cubillos, Patricio	Ingeniería Civil	1994	Proyectos y montajes COMIN S.A.
Gajardo Escobar, Ignacio	Ingeniería Comercial	1994	Q.E.P.D.
Toro Barrientos, Jorge	Psicología	1994	Q.E.P.D.
Carrasco Orellana, Juan Andrés	Medicina	1994	Red de Salud UC CHRISTUS
Quiroz Bastías, Jorge	Medicina	1994	Traslational Medicine at Roche
Morales Garabito, Manuel	Geografía	1995	Carabineros de Chile
Troncoso Reyes, Carlos	Medicina	1995	Clínica Infertilidad Ivy
Herrera Ponce, Pamela	Enfermería	1995	Clinica Las Condes
Bofi Urrutia, Ingrid	Lic. Y Ped. Biología **	1995	Colegio Concepción
Flández Vidal, Lorena	Pedagogía Básica ***	1995	Colegio Empender
Torrejón Ávalos, Gabriel	Ingeniería Comercial *	1995	Copper Consulting
Sobarzo Concha, José	Téc. Estadística	1995	Data Voz
Gutiérrez Ilabaca, Rodrigo	Bioquímica	1995	Docente, PUC
Fuentes Pinto, Claudio	Medicina	1995	Fundación Oftalmológica Los Andes
Ramírez Fuentes, Luis	Ingeniería Civil Industrial	1995	Imagenes en Salud Coquimbo
Santibáñez Salas, Cristián	Construcción Civil	1995	Independiente
Risetti Saldivar, Elena	Educación de Párvulos	1995	J.I.FACH
Schepoks Morales, Karín	Psicología	1995	Laboratorio Profarma
Monares Arce, Leonora	Enfermería	1995	LMA SALUD EIRL
Zurita Gajardo, Cristián	Arte	1995	Niza - Francia

NOMBRE	CARRERA	AÑO EGRESO	TRABAJO
Chamizo Álvarez, Jazmín	Lic. y Ped. en Inglés	1995	Nueva York
Torres Forno, Marcia	Agronomía	1995	Pelton House, EE.UU.
Salinas Toledo, Juan Luis	Periodismo *	1995	Revista Ya , El Mercurio
Osorio Llanos, Ana Cecilia	Letras	1995	Revistas FAU, Facultad de Arquitectura y Urbanismo, U.de Chile
Calderón Biaggini, Drina	Contador Auditor *	1995	SIEC Ltda.
Sepúlveda Figueroa, Gerardo	Tec. Prog. Computación **	1995	Sigma S.A.
Martínez Pérez, Juan	Construcción Civil	1995	TECSA Construcción S.A.
León Herrera, Miriam	Psicología	1995	U. de La Frontera, Temuco
Armijo Rivera, Ingrid Soledad	Medicina	1995	U. Del Desarrollo
Espinoza Aravena, Fabiola	Psicología	1995	U. Del Desarrollo
Borbar Chávez, Paola	Téc. Prog. Computación **	1995	UC Santísima Concepción
Becerra Ruiz, Carlos	Ingeniería Civil Industrial	1996	Chilgener S.A.
Búvnic Radic, Patricio	Ingeniería Civil	1996	CIC
Prado Sanhueza, Alejandra	Medicina	1996	Clínica Indisa/ Hospital Sotero del Río
Morales Garrido, Juan Luis	Medicina	1996	Clínica Las Amapolas
Valdivia Marambio, Evelyn	Enfermería	1996	Clínica Santa María
Vergara Bustamante, Marcela	Enfermería	1996	Coaniquem
Rojas Barraza, Carmen	Contador Auditor *	1996	CODELCO
Gutiérrez Monsalves, Yohana	Biología **	1996	Colegio CMPC LAJA
Silva Aldana, Iván	Música	1996	Colegio Maitenes, Melipilla
Venegas Negrete, Marcela	Pedagogía Básica	1996	Colegio My Graden School
Lara Garrido, Luis Alberto	Biología	1996	Colegio San Ignacio Alonso Ovalle
Olivares Arce, Carlos	Pedagogía Básica	1996	Colegio San Luis Beltrán
Hernández Guajardo, Jaqueline	Enfermería	1996	Comufed
Boudreault Charest, Lukas	Psicología	1996	Congregación S.S.C.C. Filipinas
Herrera Sabando, Adriana Carolina	Derecho **	1996	Corte de Apelaciones de Santiago
Capó Fontecilla, Ana María	Trabajo Social	1996	D&S S.A.
Gallardo Vega, Manuel	Ingeniería Comercial *	1996	Fiscalía Regional de Antofagasta
Suazo Hidalgo, Dionel	Ingeniería Civil Industrial	1996	Fundación Belen Educa
Jirón Gaete, Marjorie	Traducción Inglés-Francés	1996	Independiente
Robles Jopia, Johanna	Ingeniería Comercial *	1996	Isapre Normédica
Vidal N, Rene	Ingeniería Civil	1996	Johns Hopkins University
Fontalva Bruna, Paola	Trabajo Social	1996	JUNJI
Riffo Zúñiga, Nancy	Derecho	1996	Poder Judicial
Lillo Rossi, Gloria	Lic. y Ped. en Letras	1996	Preuniversitario Cepech
Vásquez Gatica Eugenia	Derecho	1996	Q.E.P.D.
Arntz Bustos, Alberto	Medicina	1996	Red de Salud UC CHRISTUS
Urriola Pérez, Ivonne	Historia	1996	Servicio Nacioal de la Mujer y la Equidad de Genero
Astudillo Lineros, Juana	Psicología	1996	Servicio Salud Metropolitano Sur
León Herrera, Robinson	Construcción Civil	1996	SERVIU
Fernández Ramírez, Carlos	Ing. Op. Marítimas **	1996	Simulart Ltda.
Vega Sandoval, Juan Antonio	Ing. Op. Marítimas **	1996	Simulart Ltda.
Silva Rojas, Pablo	Ingeniería Civil Industrial	1996	Telmex S.A.
Hernández Ulloa, Cristián	Biología Marina **	1996	U. de Concepción
Pereira Cortés, Claudia	Música	1996	U. Mayor/ U. de Chile

NOMBRE	CARRERA	AÑO EGRESO	TRABAJO
Paulus Santibáñez, Nelson	Sociología	1996	USACH
Romero Valerio, Carlos	Construcción Civil	1997	Alcorp S.A.
Romero Guajardo, Patricio	Química	1997	ASM; BELGICA-
Alfaro Urrutia, Edith	Contador Auditor *	1997	Belundez y Contreras Auditores Asociados
Illanes Fuenzalida, Marco	Periodismo	1997	Colegio Cordillera
Contreras Luna, Andrea	Lic. y Ped. en Inglés	1997	Colegio Juanita de los Andes
Ponce Palma, Liliana	Lic. y Ped. en Letras	1997	Colegio San Juan
Galáz Leiva, José Luis	Derecho	1997	Consejo de Defensa del Estado
García González, Alberto	Construcción Civil	1997	Constructora GPmin
Orellana Acuña, Víctor	Arquitectura	1997	Disaster Management Consultant - Chile
Meneses Arévalo, Alejandra	Letras	1997	Docente, PUC
Valdés Guajardo, Jennyfer	Construcción Civil	1997	EBCO Sur
Astudillo Landaeta, Ivette	Educación de Párvulos **	1997	Escuela Municipal de Hualpén / Universidad San Sebastián
Villar Alarcón, Pedro	Ingeniería Comercial	1997	Factor Innovación
Contreras López, Carolina	Traducción Inglés-Francés	1997	Facultad de Medicina PUC
Fernández Chaparro, Carlos	Geografía	1997	Fepasa
Ohmke Elguete, Johana	Medicina	1997	Hospital de Antofagasta
Urrutia Contreras, Sixto	Traducción Inglés-Francés	1997	Norwegian Cruise Line Holdings Ltd
Pelegri Haro, Loreto	Derecho	1997	Price Waterhouse
Villanueva Lavín, Fernanda	Lic y Ped. en Biología	1997	Relatora y tallerista en España en Universidades
Bustamante Reuse, Alejandra	Trabajo Social	1997	Suiza
Moreno Sajuria, Genevy	Pedagogía Básica	1997	U. Alberto Hurtado
Henríquez Ramírez, Sergio	Periodismo **	1997	U.Gragoriana, U. de la Santa Cruz, Italia
Apablaza Córdova, Pedro	Geología	1998	Antofagasta Minerals S.A.
Irarrázaval Del Campo, José Miguel	Ingeniería Civil Industrial	1998	Bank Julius Baer & Co. Ltd.
Torres Herrera, Francisco	Ingeniería Comercial	1998	BHP Billington
Pérez Zúñiga, Carol	Medicina	1998	Centro Médico Ossis
Mardones Cerda, Juliana	Pedagogía Básica **	1998	Colegio Concepción
Ríos Cerda, Luis	Trabajo Social	1998	DAM Corporación Opción
Leiva Jurac, Jacqueline	Arquitectura	1998	Dinamo Arquitectura y construcción Ltda.
Hopkins Sánchez, Ivy	Ingeniería Comercial	1998	EE.UU.
González Espindola, Iván	Ing. Op. Marítimas **	1998	Empresa Portuaria Arica
Bascur Beltrán, Yenny Marcela	Pedagogía Básica ***	1998	Escuela Alberto Hurtado Villarrica
González Quitulef, Jeanette	Pedagogía Básica	1998	Escuela Particular Profesor Andres Aguayo
Martínez Vásquez, Osvin	Ingeniería Civil Industrial	1998	Getrand Ltda
Kovacic Villarroel, Paola Andrea	Geología *	1998	Investigaciones Mineras Geologicas Ltda.
Juica Martínez, Rodrigo	Derecho	1998	Juica Abogados
Nicolás Vargas, Claudio	Geología	1998	Minera Radomiro Tomic
Ponce Cortez, Ximena	Arquitectura	1998	MINVU, Antofagasta
Ortiz Tapia, Rodrigo	Ingeniería Comercial	1998	Nestle, Colombia
Campos Olmedo, Carolina	Medicina	1998	Red de Salud UC CHRISTUS
Benavente Arqueros, Alex	Agronomía	1998	Technology Advisor - Western Europe
Morera Galleguillos, Francisco	Bioquímica	1998	U. Austral
Benavides Hebel, Andrea	Ingeniería Comercial	1998	Viña Concha y Toro S.A.
González Cáceres, Teresa	Trabajo Social	1999	Asistente Social IMSA

NOMBRE	CARRERA	AÑO EGRESO	TRABAJO
Figuroa Pincheira, Juan Pablo	Medicina	1999	Clínica Las Condes
González Rojas, Cristián	Química y Farmacia	1999	Clínica Santa María
Alcalde Ormeño, Gerardo	Lic. y Ped. en Historia	1999	Colegio Cordillera
Marchant Martínez, Iván	Ingeniería Civil Industrial	1999	ComScore, Colombia
Pino Marín, Eduardo	Construcción Civil	1999	Constructora El Sauce S.A.
Alarcón Montecino, Daniela	Ingeniería Comercial	1999	Constructora Galilea
Silva Rojas, Mariela	Ingeniería Civil Industrial	1999	Docente, PUC
Álvarez Leiva, Rodrigo	Diseño	1999	Duoc Sede San Carlos de Apoquindo
Tamargo Heskia, Carolina	Ingeniería Comercial	1999	Fundación Arturo López Pérez
Lazo Álvarez, Gerardo	Ingeniería Civil	1999	Grupo CGE
Montoya Durán, Fredy	Medicina	1999	Hospital Traumatólogo de Concepción
Salinas Palma, Vicente	Ingeniería Civil Industrial	1999	Insa Chile
Olivas Abatte, Cristina	Lic. y Ped. en Letras	1999	Liceo Aleman del Verbo Divino de Chicureo
Quintanilla León, Lorena	Derecho	1999	Notaría de Lorena Quintanilla
Olmos Gallardo, Carolina	Enfermería	1999	Red de Salud UC CHRISTUS
Arias Garrido, Roxana	Enfermería	1999	Red Salud CCHC
Obreque Arqueros, Francisco	Agronomía	1999	Senior Agricultural Specialist at The World Bank
Santana López, Alejandra	Trabajo Social	1999	U. Autónoma
Orchard Concha, Marcos	Ingeniería Civil Industrial	1999	U. de Chile
Carrasco Montagna, Juan Antonio	Ingeniería Civil	1999	U. de Concepción
Marco Calfunao, Glenda	Enfermería	1999	U. Del Desarrollo
González Olguín, Loreto	Trabajo Social	1999	Villamil SACI
Luengo Portilla, Carolina Andrea	Derecho	2000	2° Juzgado de Letras del trabajo
González Rojas, Esteban	Arquitectura	2000	AGS, Arquitectura de Negocios
Farías Hurtado, Ignacio	Sociología	2000	Alemania
Pizarro Hinojosa, Exequiel	Ingeniería Civil	2000	Anglo American
Álvarez Pizarro, Leyla	Ingeniería Comercial*	2000	BCI, Antofagasta
Alvarado Strange, Patricio	Arquitectura	2000	Cencosud S.A., Colombia
Vargas Yáñez, Marcela	Enfermería	2000	Clínica Alemana
Regueira Heskia, Tomás	Medicina	2000	Clínica Santa María
Tocornal Jordán, Francisco	Medicina	2000	Clínica U. de los Andes
Bravo Celedón, Loreto	Ingeniería Civil Industrial	2000	Data Science Institute UDD
Donoso Alday, René	Ingeniería Civil Industrial	2000	ECL
Coloma Bascuñán, Noelia	Pedagogía Básica	2000	Escuela Alberto Hurtado Villarrica
Ferrer Lavandero, Rodrigo	Arquitectura	2000	Estudio A & I
Cox Mardones, Felipe	Ingeniería Comercial	2000	FFC Partners
Fernández Torres, Roger	Medicina	2000	Hospital de Calama
Gómez Valdivia, Alexis	Derecho	2000	Independiente
Chandía Castillo, Daniel	Ingeniería Civil Industrial	2000	Inversiones Portoseguro
Zevallos Rojas, Jacqueline	Ingeniería Comercial	2000	JD Servicios Integrales Ltda
Santibáñez Rodríguez, María Antonieta	Derecho	2000	Juzgado de Familia de Coquimbo
Vargas Valdés, Teresa de Jesús	Derecho	2000	MA UCLA, EE.UU. Especialización en Public Interest Law
Araya Gacitúa, Rafael	Medicina	2000	Mutual de Seguridad
Villalonga Torrijo, Cristián	Derecho	2000	Secretario académico, Docente, PUC
Frank Marambio, Alexander	Matemática	2000	U. Andrés Bello

NOMBRE	CARRERA	AÑO EGRESO	TRABAJO
La Rosa Araya, Patricio	Ingeniería Civil Industrial	2000	Washington University School of Medicine
Viera Gutiérrez, Mariana	Derecho	2001	Alessandri y Cia Abogados
Jarufe Bader, Juan Pablo	Periodismo	2001	Biblioteca Congreso Nacional
Sarralde González, Cristóbal	Derecho	2001	Cariola, Diez, Perez Cotapo & Cia
Astete Concha, Karen	Pedagogía Básica	2001	Colegio María Auxiliadora
Toro Catalán, Angélica	Educación de Párvulos	2001	Colegio Pablo Apóstol
Montecinos Gómez, Pamela	Lic. y Ped. en Historia	2001	Colegio San Francisco Javier de Huechuraba
Vásquez Rojas, Carolina	Derecho	2001	Consejo de Defensa del Estado
Manríquez San Juan, Esteban	Construcción Civil	2001	Constructora DLP Ltda.
Llanamán Yévenes, Carlos	Biología	2001	Consultorio Los Libertadores
Echeverría Escobar, Úrsula	Psicología	2001	Docente, PUC
Ortega Gómez, Hugo	Medicina	2001	Hospital de Quilpue
Toledo Morales, Óscar	Medicina	2001	Hospital Militar de Santiago
Ellicker Iglesias, Verónica	Psicología	2001	Independiente
Shand Klagges, Sofía	Educación de Párvulos	2001	Jardín Infantil La Pradera de Asís
Alcayaga Olivares, Cristián	Ingeniería Civil Industrial	2001	Komatsu Reman Center Chile
Henríquez Lucero, Helmut	Ingeniería Civil Industrial	2001	Mendoza, Soc. Inversiones
Arévalo Valenzuela, Marcia	Educación de Párvulos	2001	Ministerio de Educación
Espinoza Veas, Marcia	Construcción Civil	2001	Q.E.P.D.
Montiel Vilarnau, Carolina	Medicina	2001	Red de Salud UC CHRISTUS
Shand Klagges, Beatriz	Medicina	2001	Red de Salud UC CHRISTUS
Meza Zúñiga, Roberto	Construcción Civil	2001	Tricot S.A.
Moya Elizondo, Ernesto	Agronomía	2001	U. de Concepción
Gallegos Reyes, María Alejandra	Educación de Párvulos	2001	U.Tecnológica Metropolitana
Barria Saint Jean, Ignacio	Ingeniería Civil Industrial	2002	Aysen Corporation, USA
Guzmán Barros, Juan Ignacio	Ingeniería Civil Industrial	2002	BOAMine
Bravo Valladares, Rodrigo	Construcción Civil	2002	Cementos BSA
Coloma Olmedo, Marco	Ingeniería Civil	2002	Centro de Energías Renovables (CER)
Morales Marengo, Jorge	Música	2002	Centro Politecnico de Conchali
Guajardo Quintanilla, Valeria	Sociología	2002	Colegio San Felipe Diacono
Romero Bottaro, Susana	Teología	2002	Congregación Asuncionista Argentina
Rojas Ruiz, Alexis	Construcción Civil	2002	Constructora Novatec S.A.
Valenzuela Mella, Pablo	Derecho	2002	Director Social en Fundación Servicio Jesuita a Migrantes
Sateler Quijano, Constanza	Arquitectura	2002	Dupla
Sanhueza Olivares, Guillermo	Trabajo Social	2002	EE.UU.
Riquelme Hernández, Mario	Astronomía	2002	EE.UU. U. Princeton
Pissani Alvear, Jorge	Ingeniería Civil Industrial	2002	Escuela de Ingeniería PUC
Soto Salinas, Pilar	Ingeniería Civil Industrial	2002	Forus S.A.
Munita Jordán, Felipe	Letras	2002	Fundación Cultural La Fuente
Arriagada Montecinos, Álvaro	Geografía	2002	Geociudad Consultores
Soré Osorio, Franko	Ingeniería Civil Industrial	2002	Grupo Matetic, Interak
López Sierra, Gustavo	Filosofía	2002	GSBPO
González Victoriano, Rubén	Música	2002	Menahel Consulting SpA
Marín Cuevas, Cristián	Agronomía	2002	Multinacional Monsanto
Berrocal Cabezas, Claudia	Medicina	2002	Red de Salud UC CHRISTUS

NOMBRE	CARRERA	AÑO EGRESO	TRABAJO
Zamorano Villablanca, Pamela	Medicina	2002	Red de Salud UC CHRISTUS
Álvarez Iturriaga, Rodrigo	Ingeniería Civil	2002	SalfaCorp
Sauvageot Garcés, Javier	Ingeniería Civil Industrial	2002	Transec S.A.
Acevedo Cox, Juan Pablo	Biología	2002	U. de Chile
Pulgar Bozanic, Ricardo	Derecho	2002	Walka Studio
Castillo Vera, Francisco Victorino	Derecho	2003	BCB, Abogados
Polanco Montalván, Diego Andrés	Medicina	2003	Clínica Regional Coquimbo
Faúndez Contreras, Denisse	Ingeniería Civil Industrial	2003	CMPC Tissue
Vargas Ibaceta, Antonio Joaquín	Ingeniería Civil Industrial	2003	Colbun
Quiroz Ayala, Angélica	Educación de Párvulos	2003	Colegio Teresiano Enrique de Ossó
Bustos Pizarro, Jaime	Ingeniería Civil Industrial	2003	Compañía de Seguros Vida Cámara
Huerta Quintanilla, Alejandra	Construcción Civil	2003	Constructora Echeverría, Izquierdo Ing. y Construcción S.A.
Delgado González, Felipe	Construcción Civil	2003	Constructora Pitágoras S.A.
Olmos Muñoz, Mónica	Arquitectura	2003	Contraloría General de la República
Federici Noe, Fernán	Biología	2003	Docente PUC, U. Cambridge
Jordán Silva, Teresita	Agronomía	2003	Dow Agrosiences Chile S.A.
Montecinos Gómez, Pablo Miguel	Construcción Civil	2003	Em. Cons.Echeverría e Izquierdo
Muñoz Rodríguez, María	Enfermería	2003	España
Riquelme Oyarce, Claudia Roxana	Derecho	2003	Juzgado de letras del trabajo de San Felipe
Orellana Campbell, María Paz	Psicología	2003	Mendoza - Argentina DINAF
Poblete Lagos, Carlos	Música	2003	Performativa
Pérez Cabrera, Jaime Eduardo	Derecho	2003	Poder Judicial
Norero Muñoz, Enrique	Medicina	2003	Red de Salud UC CHRISTUS
González Larrain, Horacio	Ingeniería Civil	2003	Scalable Cloud, USA
Chuaqui Concha, Antonio	Actuación	2003	Tudela, Comunidad Foral de Navarra, España
Arriaza Zalá, Juan Pablo	Psicología	2003	U. de Chile
Letelier Rodríguez, Raquel	Ingeniería Comercial	2003	USA Banco Mundial
Abarzúa Torres, Cristóbal Eugenio	Agronomía	2003	Vitivinicultura Biodinamica
Arroyo Lagos, Carolina Andrea	Ingeniería Comercial	2004	Boston, EEUU
Navarro Espinosa, Alejandro	Ingeniería Civil Industrial	2004	Centro de Energía, FCFM, Universidad de Chile
Seccia Arriaza, Pablo Andrés	Ingeniería Civil Industrial	2004	CGE Distribución
Cardoso Kuncar, Ingrid	Medicina	2004	Clinica San Carlos UC/Christus
Cuadra Cárdenas, Sandra Alejandra	Lic. y Ped. en Letras	2004	Colegio Hispano Americano
Silva Almarza, Manuela Betania	Periodismo	2004	Colegio San Francisco de Asís
Ríos Reyes, José Miguel	Ingeniería Civil	2004	Constructora Avellaneda
Díaz Pino, Luciano Andrés	Construcción Civil	2004	Constructora de Vicente S.A.
Candia Falcón, Gonzalo Fernando	Derecho	2004	Docente, PUC
Larraín Izquierdo, Homero	Ingeniería Civil	2004	Docente, PUC
Wegmann Stockebrand, Adolfo Andrés	Derecho	2004	Docente, PUC
Saldivia Schade, Daniel Alejandro	Ingeniería Civil	2004	Em. Cons.Echeverría e Izquierdo
Castro González, María de los Ángeles	Educación de Párvulos	2004	Fundación Infancia Primero
Aliaga Rovira, Álvaro	Ingeniería Forestal	2004	Geobiota
Rodríguez Sevilla, Patricio	Psicología	2004	Grupo CVC
Schnettler Ibarra, Katty Betina	Medicina	2004	Hospital Clínico San Borja Arriarán
Martínez Carrere, Yerko	Ingeniería Comercial	2004	Independiente

NOMBRE	CARRERA	AÑO EGRESO	TRABAJO
Orbegozo Benvenuto, Renzo	Teología	2004	Lanera Chilena
Miraglia Toro, Loredana Francesca	Ingeniería Civil Industrial	2004	LATAM Airlines
Castillo Laborde, Carla Cecilia	Ingeniería Comercial	2004	Ministerio de Hacienda
Fuentes Abello, Marión Alejandra	Ingeniería Civil Industrial	2004	Ministerio de Transporte y Telecomunicaciones
Borges de Magalhaes, Alexandre	Lic. y Ped. en Teología	2004	Movimiento Sodalicio de Vida Cristiana Brasil
Fernández Aqueveque, José Luis	Ingeniería Civil Industrial	2004	Parque Arauco S.A.
Aravena Guzmán, Francisco Javier	Ingeniería Comercial	2004	Q.E.P.D.
Manríquez Moreno, Juan	Medicina	2004	Red de Salud UC CHRISTUS
Cruz Gantes, José Manuel	Derecho	2004	Seminario Compañía de Jesús
Moreira Castro, Alvaro Daniel	Arquitectura	2004	USA
Di Girolamo Arteaga, José Lorenzo	Arquitectura	2005	Arquitectura y Diseño Urbano
Maulén Gómez, Pilar Andrea	Derecho	2005	Asesora Jurídica en Asociación Nacional de Fútbol Profesional (ANFP)
Serón Moller, Natalia Marlene	Derecho	2005	Asesorías MS Ltda
Nazar Pagani, Felipe Andrés	Derecho	2005	Associate (Dispute Resolution) White & Case LLP
Martínez Errázuriz, Francisca	Ingeniería Civil Industrial	2005	Chilectra
Méndez Alcaman, Luis Arnaldo	Medicina	2005	Clínica Alemana/ Hospital Padre Hurtado
Infante Lorca, Paulina	Pedagogía Básica	2005	Colegio Monte Tabor y Nazaret
Madrid Maureira, Nicolás Esteban	Teología	2005	Colegio San Francisco de Asís
Baeza Ruz, Andrés Felipe	Historia	2005	Coordinador de Formación General en Ministerio de Educación
Ayala Birrel, Isabel	Ingeniería Comercial	2005	Falabella
Zapata Pizarro, Antonio Maximiliano	Medicina	2005	Hospital de Antofagasta
Campla Cabezas, Cristóbal Andrés	Medicina	2005	Hospital de Valdivia
Beltrán Farto, Daniela	Medicina	2005	Hospital Sotero del Río
Vermehren Rudloff, Matías	Ingeniería Civil Industrial	2005	Imperial S.A.
Merino Luccini, Mario	Ingeniería Civil Industrial	2005	Incrementa Venture Builder
Ugarte Díaz, Carlos Alberto	Actuación	2005	Independiente
Palape Reyes, Miguel Andrés	Ingeniería Civil	2005	MineBridge Software Inc
Araya Argomedo, Rodrigo Ignacio	Arquitectura	2005	Ministerio de la Vivienda y Urbanismo
Campos Vásquez, Roberto Nicolás	Geografía	2005	Municipalidad de Peñatolén
Guerrero Núñez, Eduardo Armando	Ingeniería Comercial	2005	Primus Capital
Ortega Pavez, Jaime Patricio	Derecho	2005	SIV Abogados
Michea Díaz, Ricardo Andrés	Construcción Civil	2005	SKCOMSA
Bascuñán Cumming, Raul Tomás	Ingeniería Civil Industrial	2006	Arzobispado de Santiago, Parroquia Jesús Carpintero
Álvarez Holzapfel, Alfredo Eduardo	Ingeniería Civil Industrial	2006	Asesoría en negocios de servicios financieros
Urzúa del Real, Constanza	Diseño	2006	Business Owner MIRUKA by MU
Mora Camus, María Pia	Sociología	2006	Centro Políticas Publicas, PUC
Valle Rivera, Arturo Sergio	Medicina	2006	Clínica Alemana /Hospital Padre Hurtado
Polanco Salinas, María Consuelo	Lic. y Ped. en Arte	2006	Colegio San Benito
Donoso Rodríguez, Juan José	Ingeniería Comercial	2006	Confederación de la Producción y del Comercio CPC
Parraguez Encina, Gustavo Mauricio	Construcción Civil	2006	Constructora Cypco
Muñoz Sáez, Francisco Javier	Física	2006	Docente, PUC
Raby Heresi, Mauricio Andrés	Ingeniería Civil Industrial	2006	E-CL S.A.
Núñez Donoso, Rodrigo	Ciencia Política	2006	EE.UU. University of Houston
Illanes Díaz, Javiera Soledad	Enfermería	2006	General de Zona Valdivia
Jara Ávila, Viviana Alejandra	Educación de Párvulos	2006	Instituto ENAC

NOMBRE	CARRERA	AÑO EGRESO	TRABAJO
Pérez Peña, Gerardo	Ingeniería Civil Industrial	2006	La Caja Roja Ltda.
Namur Yunis, Paula Andrea Ivonne	Periodismo	2006	Wom Chile
Sandoval Martínez, Daniel Aurelio	Ingeniería Civil	2006	PAZ Corp
Vásquez Durán, Marcos Antonio	Bioquímica	2006	PhD. Cancer immunotherapy
Cornejo Cañete, Andrés	Ingeniería Civil	2006	Promet Spa
Cabello Estay, Pablo Andrés	Medicina	2006	Red de Salud UC CHRISTUS
Bortis Acevedo, Christopher Andrés	Ingeniería Civil	2007	ASPOR
Rodríguez Gutiérrez, Gabriela María	Derecho	2007	Banchile
Scheuch Navarrete, Isabel Margarita	Ingeniería Comercial	2007	BCI
Brito Sanchez, Adolfo Hernán	Construcción Civil	2007	CODELCO
Méndez Campos, José Ignacio	Medicina	2007	CODELCO
Infante Middleton, Cristián	Ingeniería Comercial	2007	Colegio Puerto Varas
Kraemer Ezquerro, Paloma	Pedagogía Básica	2007	Colegio Sagrado Corazon de Apoquindo
Acuña Garrido, Lorena Kriss	Educación de Párvulos	2007	Colegio San Lucas de Lo Espejo
Ossio Castillo, Felipe Antonio	Construcción Civil	2007	Docente, PUC
Richards Yáñez, Constanza Alejandra	Derecho	2007	Doctorado Derecho PUC
Zúñiga Hertz, Juan Pablo	Bioquímica	2007	Doctorado Fisiología Humana y Biofísica USP, Sao Paulo
Leiva Llantén, Eduardo	Bioquímica	2007	Doctorado, PUC
Mayol Brierle, María Paz	Pedagogía Básica	2007	EE.UU.
Ropert Rossel, Max Juan María	Sociología	2007	Elije Educar
Salinas Bustamante, Cristián Eduardo	Construcción Civil	2007	Falabella Inmobiliaria
Valdivia Campos, Paola Alejandra	Pedagogía Básica	2007	Fundador Crecer con todos
Sáez Hormazabal, Katherine Andrea	Construcción Civil	2007	HISA S.A.
Pardo Sáez, Nelson Ariel	Química y Farmacia	2007	Hospital de La Unión
Montenegro Scavia, Constanza Elvira	Medicina	2007	Hospital Teletón
Reyes Detmer, María José	Diseño	2007	Hush Puppies
Águila Ulloa, Miriam Pamela	Química y Farmacia	2007	Independiente
Di Girolamo Arteaga, Bernarda Elvira	Diseño	2007	Independiente
Pizarro Salgado, Carolina Paz	Pedagogía Básica	2007	Instituto de Humanidades Luis Campino
Wilson Matthey, Magdalena	Psicología	2007	Instituto de Terapeutas Florales Mount Vernon
Orrego Castro, Natalia Irene	Medicina	2007	Integramedica
Villalón Oligier, Diego José	Diseño	2007	Milán, Italia
Arce Recabal, Paulina	Pedagogía Básica	2007	MINEDUC Tata Consultancy Services
Cortés Campos, Juan Carlos	Ingeniería Civil	2007	Mininig & Capital Equipement Management
De Feria Cardet, Rafael Emilio	Química y Farmacia	2007	Ministerio de Salud
Martel Martel, Iveliz Katherin	Periodismo	2007	MS in Science and Technology Journalism
Scheelje Bravo, Erika	Ingeniería Civil	2007	Peru Movimiento Sodalicio de Vida Cristiana
Serrano Acevedo, Jennyfer Scarlet	Biología	2007	PUC
Konrad Peters, Deborah Astrid	Química y Farmacia	2007	Salcobrand
Bastías Alfaro, Jaime Alonso	Ingeniería Civil	2007	Siena Inmobiliaria
Poehls Bustos, Eduardo Andrés	Derecho	2007	SMU S.A.
Romero Santibáñez, Sebastián	Derecho	2007	Sociedad Aranguiz & Romero Asociados
Lecaros Vargas, Pablo Felipe	Ingeniería Civil	2007	Systep Ingeniería y Diseñor S.A.
González Larráin, José Antonio	Ingeniería Civil	2007	Technical Solutions Engineer Google
Ortiz Bravo, Jorge Andrés	Construcción Civil	2007	TECSA Montajes S.A.

NOMBRE	CARRERA	AÑO EGRESO	TRABAJO
Castro Olivares, Daniela	Enfermería	2007	U. de los Andes
Duarte González, Fernanda Jacqueline	Química y Farmacia	2007	U. of Oxford
Richter Espinosa, Juan José	Sociología	2007	Vicaría Pastoral Social Cáritas Arzobispado de Santiago
Lyon Labbé, Cristobal Eduardo	Derecho	2008	Artiaga Gorziglia & Cia
Álvarez Vallejos, Catalina Isidora	Psicología	2008	Centro Medico UC, San Joaquín - Consulta privada
Rivero Fernández, Paola Gisolle Natalia Rit	Lic. y Ped. en Arte	2008	Colegio Parroquial Santa Marta
Skewes Rosales, Samantha Helen	Psicología	2008	Colegio Sagrado Corazón de Apoquindo
Gómez Figueroa, Omar Ignacio	Agronomía	2008	Consultora Vertice
Prieto Hoces, Alejandro Ignacio	Arquitectura	2008	Delft, Holanda Meridional, Países Bajos
Vergara D'alencon, Luz María	Arquitectura	2008	Delft, Holanda Meridional, Países Bajos
Bejares Casanueva, Consuelo María	Sociología	2008	Doctorado Universidad de Cambridge
Castro Lastra, Paula	Derecho	2008	Empresa Sanitaria Nuevo Sur
Guevara Aliaga, Guillermo	Medicina	2008	Finis Terrae/ U. Mayor
Arana Olivares, Carmen Gloria	Enfermería	2008	Hospital Sotero del Río
Cruz García, Gonzalo Enrique	Ingeniería Civil	2008	Hotel Explora
Correa Del Valle, Martín Pablo	Arquitectura	2008	Inmobiliaria Arauco
Steib Pinto, Francisco Javier	Ingeniería Civil	2008	Inmobiliaria Galilea Centro SpA
Inostroza Morey, Luis Felipe	Ingeniería Civil	2008	Kombuchacha
Canales Pacheco, Jorge Antonio	Química y Farmacia	2008	Laboratorios Sanderson
Pinochet García, Bernardita Del Pilar	Derecho	2008	Lagos Macclein Abogados
Oses Donoso, Cynthia Andrea	Trabajo Social	2008	Ministerio de Desarrollo Social
Zapata Escobar, Isidora Eugenia Raquel	Ingeniería Comercial	2008	OECD - OCDE
Jara Osorio, Paulina Loreto	Trabajo Social	2008	PhD Candidate in Social and Policy Studies - Loughborough University
Cáceres Venegas, Eduardo Andrés	Construcción Civil	2008	Profesional Estudio de Propuestas en Ing. y Construcción MST Ltda.
Ernst Díaz, Daniel Matías	Medicina	2008	Red de Salud UC CHRISTUS
Roa Salinas, Macarena Alejandra	Medicina	2008	Red de Salud UC CHRISTUS
Chaud Moltedo, Javier Ignacio	Agronomía	2009	Frutera Linderos Ltda
Lecaros Cruz, María Cecilia	Ingeniería Comercial	2009	Aptus Chile
Arriaza Marambio, Paulina	Agronomía	2009	Banco Security
Gomes Do Amaral, Eliezer	Teología	2009	Independiente
Noreña Giraldo, María Camila	Derecho	2009	Carey & Cia
Krstulovic Roa, Claudio	Medicina	2009	Clínica Barona, España
Calderón Olivares, Felipe Alonso	Medicina	2009	Clínica Rio Blanco (CODELCO)
Hevia Ovalle, Francisca	Ingeniería Civil	2009	Coagra S.A.
Lyon López, Natalia Paz	Pedagogía Basica	2009	Colegio Saint Johns Villa Academy
Vicuña Squella, María Josefina	Pedagogía Básica	2009	Colegio San Pedro Nolasco
Parga Figueroa, Teresa	Derecho	2009	Departamento Jurídico, PUC
Calderón Becerra, Karen Johanna	Construcción Civil	2009	Desarrollos Constructivos Axis
Bejares Casanueva, Pedro Ignacio	Agronomía	2009	Exportadora de frutas San Clemente
Ovalle Maraboli, Andrés Elías	Ingeniería Civil	2009	Huertos del Valle
Pavón Wilson, Pablo Ignacio	Ingeniería Civil	2009	LATAM Airlines
Escalona Aldana, Victor	Ingeniería Comercial	2009	Municipalidad de Valdivia
Molina Rojas, Natalia Melisa	Psicología	2009	Museo Interactivo Mirador, MIM
Mansilla Ugarte, Felipe Andrés	Ingeniería Civil	2009	Parque Arauco S.A.
Vargas Romero, Francisca del Carmen	Psicología	2009	Portal de Salud y Medicina Ayurveda

NOMBRE	CARRERA	AÑO EGRESO	TRABAJO
Weiss Muchmeyer, Christian	Medicina	2009	Red de Salud UC CHRISTUS
Torrealba Jara, María Elena	Agronomía	2009	Southtec Ltda.
Calderón Maureiara, Juan Felipe	Ingeniería Civil	2009	U. Andrés Bello
Larraín de Andraca, Isidora	Arquitectura	2010	Development Sector en Inter-American Development Bank
Bañados Torres, Eduardo Enrique	Astronomía	2010	Institute for Astronomy Heidelberg, Baden-Württemberg, Germany
Mohor Fuster, Elías Rodrigo	Derecho	2010	Carey & Cía
Martínez Olguín, Luis Felipe	Medicina	2010	Centro de intervención familiar de Puente Alto
Díaz Passadore, Josefina	Psicología	2010	Consulta Privada, U.Finis Terrae
David Torres, Francis	Ingeniería Civil	2010	COPEC S.A.
Pineda Truyo, Marcela Cristina	Derecho	2010	Dirección Jurídica Universidad de Chile
Cruz González, Alvaro Antonio	Derecho	2010	Estudio Jurídico Zarhi y Asociados
Ardiles Ayala, Mónica Patricia	Agronomía	2010	Exportadora Rancagua- Vivero Rancagua
Grell Palma, Magdalena	Ingeniería Comercial	2010	Falabella
Alvarez Acuña, María Rosario	Agronomía	2010	Grupo Matetic, Agrícola Hacienda Canteras
Rioseco Ramírez, Felipe Andrés	Medicina	2010	Hospital Universitario La Paz, Madrid
Martínez Peralta, Jose Francisco	Medicina	2010	Hospital Valdivia
Vergara Vergara, Macarena	Biología	2010	Lab.de Biología Celular y Molecular de la Adicción, PUC
Correa Grez, María Isabel	Diseño	2010	MA Candidate Class of 2018 at TC Columbia University
Aranda Alvarez, Gonzalo Esteban	Agronomía	2010	Ministerio de Agricultura SAG
Garate Moya, María Consuelo	Trabajo Social	2010	Ministerio del Trabajo y Previsión Social
Sanz González, Constanza Paz	Ingeniería Comercial	2010	Procter & Gamble
Gran Scheuch, José Ignacio	Medicina	2010	Red de Salud UC CHRISTUS
Mandujano Toovey, Pablo Andrés	Ingeniería Civil	2010	U. of Michigan Stephen M. Ross School of Business
Arcos Carrasco, Ana Belén	Enfermería	2010	Vida Integra
Lehuede Bravo, Sebastián	Periodismo	2010	Virt-EU part of Horizon2020
Barros Rubio, Juan Pablo	Ingeniería Civil	2011	Abastible S.A.
Acevedo Bustos, José Leonías	Agronomía	2011	Agro Super
González Poblete, Constanza Esther	Derecho	2011	Asesorías e Inversiones Ibañez Ltda
Montero Fermandois, Sofía del Carmen	Derecho	2011	Bahamondez, Alvarez y Zegers
Mella Lira, Beatriz	Arquitectura	2011	Centro desarrollo Urbano, Pontificia Universidad Católica De Chile
Winter Barros, Carmen María	Lic. y Ped. en Historia	2011	Colegio Madre Ana Eugenia
Marín Tuma, Nicole	Pedagogía Basica	2011	Colegio San Ignacio El Bosque
Briceño López, Viviana Constanza	Pedagogía Basica	2011	Colegio San Leonardo
Vargas Fernández, Mónica Liliána	Medicina	2011	Equipo de Salud Rural de Pto Montt/ Clínica Los Andes PM
Badilla Troncoso, María Jesús	Trabajo Social	2011	Fundación Descubreme
Llodrá Ochagavía, Ignacio	Ingeniería Civil	2011	Inmobiliaria Fortaleza
Díaz Seguel, Raul	Ingeniería Civil	2011	McKinsey & Company
Román Campusano, Alejandra Carolina	Trabajo Social	2011	PRM Cenim Fundación Mi Casa
Bastidas Torres, Carolina Elizabeth	Enfermería	2011	Red de Salud UC CHRISTUS
Castro González, Gonzalo Eduardo	Ingeniería Civil	2011	Seminario Compañía de Jesus
Ruz Cavicchioli, Estivaliz Andrea	Derecho	2011	Superintendencia de Educación
Letelier Ruiz, Consuelo	Derecho	2011	TALANA
Riquelme Artal, María Jesús	Psicología	2011	Tenseña Chile
Sepúlveda Araya, Enrique	Ingeniería Civil	2011	Vison Consulting
Correa Miranda, Adelaida	Ingeniería Civil	2012	BCG (Boston Consulting Group),

NOMBRE	CARRERA	AÑO EGRESO	TRABAJO
Zalaquett Rodríguez, Macarena	Medicina	2012	Clínica Las Condes, Red Salud UC Christus
Aguayo Silva, María Del Rosario	Pedagogía Básica	2012	Colegio Monte Tabor y Nazaret
Lecaros Cruz, Catalina	Pedagogía Básica	2012	Colegio San Francisco de Asís
Ramos Blanco, Francisca	Psicología	2012	Colegio Santa María
Muñoz Ruiz, Cristóbal	Ingeniería Civil	2012	Desert Point SpA
Grez Young, Felipe	Derecho	2012	Fotowatio Renewable Ventures (FRV)
González Larraín, Consuelo	Ingeniería Comercial	2012	Fundación Mi Parque
Salazar Vargas, Luis	Medicina	2012	Hospital Antofagasta
Celis Le Roy, María del Pilar	Medicina	2012	Hospital Sotero del Río
Nazar Díaz Rosario	Lic y Ped Historia	2012	Liceo Ruiz Tagle
Saver Silva, Juan Ignacio	Ingeniería Civil	2012	Merill Lynch
Alvarado Pérez, Priscilla	Ingeniería Civil	2012	Minera Escondida Ltda.
Mascaró Díaz, Tomás	Arquitectura	2012	Peñafiel Arquitectos
González Torres, María Veronica	Medicina	2012	Red de Salud UC CHRISTUS
Rosas Plaza, Valentina	Ciencia Política	2012	Tenemos que Hablar de Chile, PUC
Raby Heresi, Gloria Andrea	Agronomía	2013	Agro Super
Iglesias Segure, Manuela	Psicología	2013	City National Bank of Florida
Gomez Peña, Denisse Oriana	Enfermería	2013	Clínica Davila
Sepúlveda Rodríguez, Ignacia Alejandra	Enfermería	2013	Clínica Davila
Contreras Oros, Andrés David	Medicina	2013	Clínica Las Condes
Olmedo Ibarra, Fernanda Andrea	Enfermería	2013	Clínica Santa María
Calderón Silva, Macarena Belén	Enfermería	2013	Clínica Santa María
Bejares Casanueva, María Catalina	Psicología	2013	Colegio Manuel José Irrarrázaval
Echeverría González, Valentina Daniela	Periodismo	2013	Fundación Superación de la Pobreza
Rogazy Villalobos, María De Los Angeles	Arquitectura	2013	Independiente
Acevedo Bustos, Mariella Del Pilar	Construcción Civil	2013	LYD Construcciones S.A.
Lobo Günther, María Jesús	Ingeniería Civil	2013	P.H.D. Francia
Ropert Rossel, Samuel	Ingeniería Civil	2013	Partner and Head
Arancibia Ibacache, Hernán	Medicina	2013	Red de Salud UC CHRISTUS
Jiménez Walker, Juan Ignacio Gustavo	Derecho	2013	Seminario Holanda
González Rodríguez, Martín Ignacio	Bioquímica	2013	U. Medisch Centrum Groningen
Echeverría Salinas, Macarena Paz	Agronomía	2013	Wine Specialist, R&D Specialist, Sales Assistant, Bolonia, Italia
Guarda Rosas, Pablo Andrés	Ingeniería Civil	2013	World Resources Institute
Blasquez Puga, Colomba Francisca	Agronomía	2014	Australia
Alonso Vander Stelt, Paulina Andrea	Medicina	2014	CESFAM
Navarro Sudy, Isidora	Ingeniería Civil	2014	COPEC S.A.
Otero Gaete, Javier Ignacio	Arte	2014	Fundación Nube
Faundez Diaz, Felipe Ignacio	Medicina	2014	General de Zona
Sepúlveda Vásquez, Gladys	Química y Farmacia	2014	Clínica Alemana
Di Girolamo Arteaga, Mariana	Actuación	2014	Independiente
Guentulle Saavedra, Victoria Alejandra	Ingeniería Civil	2014	Instituto Comercial Padre Hurtado, Doctorado PUC
Astudillo Paredes, Patricio Andres	Medicina	2014	Red de Salud UC CHRISTUS
Casanova Parodi, Hernan Alejandro	Ingeniería Civil	2014	Ripley Corporativo
Espinoza Lizama, Lucas Eduardo	Ingeniería Civil	2014	Service IT
Mendieta Montecinos, Carla Andrea	Odontología	2014	U. de Chile

NOMBRE	CARRERA	AÑO EGRESO	TRABAJO
Robles Henriquez, Gerardo Gustavo	Medicina	2014	U. de Chile
Valenzuela Pugh, Lucas	Ingeniería Civil	2015	Bain&company
Aravena Connell, Felipe	Ingeniería Civil	2015	Bolsa de Comercio de Santiago
Ibarra Adasme, María Belén	Odontología	2015	CESFAM ,Rengo
Quiroga Chimenelli, Maria Jose	Trabajo Social	2015	CESFAM Enf. Sofía Pincheira
Covarrubias Zabala, Maria Elisa	Odontología	2015	Clínica Odontologica UC
Ortega Soto, Javiera	Ingeniería Civil	2015	CODELCO
Aranda Ordenes, Sebastian	Ingeniería Civil	2015	Compañía Cervecerías Unidas S.A.
Guentulle Saavedra, Pamela	Ingeniería Civil	2015	Compañía Cervecerías Unidas S.A.
Ferrer Duran, Consuelo	Periodismo	2015	Emol
Correa Larrain, Agustin	Ingeniería Civil	2015	ForPay
Marin Tuma, Jennifer	Trabajo Social	2015	Fundación Rehabilita y Empodera
Ogueta Canales, Isabel	Medicina	2015	Hospital Rancagua, Red UC Christus
Chauriye Kunzar, Veronica	Medicina	2015	Hospital Sotero del Río, Pediatra
Nally Rodriguez, Francisco	Medicina	2015	General Zona
Gomez Hernandez, Pamela	Arquitectura	2015	Turner Arquitectos
Hurtado Ramirez, Pablo Agustin	Agronomía	2016	Agricom
Gattavara Witto, Fiorenza	Periodismo	2016	BloodyGreen
Mundaca Canales, Manuel Andrés	Medicina	2016	Independiente
Freire Cortes, Mariela	Bioquímica	2016	Laboratorio clínico Tested
Rivas Pardo, Carlos Ignacio	Ingeniería Civil	2016	LATAM Airlines
Cruzat Segu, Jaime Andres	Derecho	2016	Philippi, Irarrázaval, Pulido & Brunner Abogados Ltda.
Bennett Laso, Jose Tomas	Medicina	2016	Red de Salud UC CHRISTUS
Salamunic San Martin, Jakica	Arquitectura	2016	Ripley
Estartus Sepulveda, Catalina	Ingeniería Civil	2016	Tottus
Navarro Perry, Francisca	Psicología	2017	CARA PUC
Pereira Mardones, Sebastián Andrés	Sociología	2017	CEPPE UC
Gallardo Araya, Joselyn Mabel	Nutrición	2017	CESFAM, Santa Anselma
Salinas Müller, Jaime Ignacio	Derecho	2017	Claro y Cía,
Escárate Sepúlveda, Maite	Kinesiología	2017	Clínica Médico Estética de Antofagasta,
Salas Carrasco, Catalina	Odontología	2017	Clínica O&E, CEINSA (Centro Integral de Salud)
Manriquez Cortes, Francisca	Fonoaudiología	2017	Colegio Presidente José Joaquín Prieto, SIP
Hofmann Rodríguez, Carlos Thomas	Ingeniería Civil	2017	COPEC S.A.
Vescovi Pinochet, Milenko Andres	Licenciatura en Física	2017	Doctorado Alemania
Sepúlveda Vásquez, Carlos	Construcción Civil	2017	Doctorado PUC
Sánchez Baez, Maximiliano Antonio	Construcción Civil	2017	Empreas Melón
Gana Tagle, Trinidad	Derecho	2017	Gutierrez, Waugh, Jimeno y Asenjo
Cervellino Olivares, Pierangela	Derecho	2017	ICC Abogados, Derecho, Pontificia Universidad Catolica
Guevara Verdugo, Felipe	Ingeniería Civil	2017	Pronto Copec
Medel Ponce, Felipe	Agronomía	2017	Tuniche fruits
Arce Olave, Camila Raquel	Bioquímica	2017	U. Colonia, Alemania
Narvaez Araya, Daniela	Química y Farmacia	2017	U. de Copenaguen
Tobar Muñoz, Carolina Josefa	Diseño	2018	Aida digital
Ramírez Villablanca, Gabriel Andrés	Medicina	2018	CESFAM Padre Manuel Villaseca
Rivera Medina, Mauricio Andrés	Medicina	2018	CESFAM. Puente Alto, Hospital Militar

NOMBRE	CARRERA	AÑO EGRESO	TRABAJO
Grez Young, María del Rosario	Ingeniería Comercial	2018	Compañía Cervecerías Unidas S.A.
Álvarez Barrientos, Felipe	Ingeniería Civil	2018	Enseña Chile
Leyton Navarrete, Camila	Derecho	2018	Facultad Derecho USACH
Muñiz Mundaca, Francisca	Ingeniería Civil	2018	Hospital del Trabajador
Valdés Flatow, Paulina de los Ángeles	Fonoaudiología	2018	Independiente
Estartus Sepúlveda, Joaquín	Construcción Civil	2018	Katemu Chile
Fraga Castro, Christian Sebastián	Ingeniería Civil	2018	Softys-CMPC
Martín Vial, José Agustín	Ingeniería Civil	2018	Sortbox SPA
Vallejo Vial, Domingo	Ingeniería Civil	2018	South SpA
Strobl Agrela, Diego	Ingeniería Civil	2018	Xepelin
Aliaga García, Manuel José	Ingeniería Comercial	2019	Agrícola Santa Camila
Leung Caballero, Jai-Sen Francisco	Medicina	2019	Beca Otorrinología PUC
Demandes Fuentes, Hugo Esteban	Medicina	2019	Beca Traumatología PUC
Fuentealba Camus, José Pedro	Derecho	2019	Carey & Cía
Vargas Valdes, Maria Francisca	Derecho	2019	Grupo Vial Abogados
Del Solar Vicuña, Valentina	Derecho	2019	Grupo Vial Serrano
Demandes Fuentes, María Ignacia	Enfermería-Obstetricia	2019	Hospital ACHS
Fuenzalida Oteiza, Catalina Belén	Diseño	2020	Ayudante Investigacion PUC
Laurent Cerda, Paula Carolina	Odontología	2020	CESFAM Juan Pablo II
Rojas Bascuñan, Ana Sofia	Odontología	2020	CESFAM Madre Teresa de Calcuta
Navarro Casamayor, Andres Ignacio	Ingeniería Civil	2020	CFL Energía
Sanchez Jimenez, María Ignacia	Ingeniería Civil	2020	Data Scientist en NoiseGrasp
Morgado Guevara, Martina Elisa	Sociología	2020	ESE Business School Chile
Haddad Casamayor, José Luis	Ingeniería Civil	2020	Fintual
Gigoux Silva, Isabel Margarita	Ciencia Política	2020	Fosis
Stickar, Maria Agustina	Agronomía	2020	Francia
González Ossandón, María Bernardita	Psicología	2020	Grupo Mentaliza
Veraguas Caripán, Ignacio	Lingüística y Literatura Hispánicas y Estetica	2020	Magister U de Chile
Diaz Berrios, Matias Andres	Derecho	2020	RBC Abogados
La Corte Castro, Santiago Elías	Construcción Civil	2021	Café Naif
Pastenes Canales, Isidora	Nutricion	2021	Clinica Med
Verdugo Alvarez, Contanza Andrea	Psicología	2021	Colegio La Girouette
Molina Godoy, Andrés Nicolas	Biología Marina	2021	Docotorado PUC
Rosales Alfaro, Valentina Jose	Medicina	2021	Medico General Zona
Vrsalovic Papic, Katica	Medicina	2021	Medico General Zona
Espildora Vial, José Agustín	Ingeniería Civil	2021	Ordename
Guzman Corrales, Nicolas Ignacio	Ingeniería Civil	2021	Ordename
Fuenzalida Izquierdo, Diego	Agronomía	2021	Proceso titulación
Gonzalez Rubio, Sebastian Rodrigo	Derecho	2021	Proceso titulación
Maass Gangler Agustina	Odontologia	2021	Proceso titulación
Ordoñez Acuña, Claudio Andres	Música	2021	Proceso titulación
Rojas Abarca, Ariel Esteban	Derecho	2021	Proceso titulación
Lizana Lizana, Sofia Amanda	Arte	2021	Taller y Clases Particulares
Orellana Ulloa, Pablo Esteban	Ingeniería Civil	2021	Trabajo Titulo

NOMBRE	CARRERA	AÑO EGRESO	TRABAJO
Nally Rodríguez, María Jesús	Medicina	2022	General Zona
Araya Alfaro, Paula Montserratt	Ingeniería Comercial	2022	Magister Economía PUC
Malhue Saelzer Diego	Ingeniería Comercial	2022	Magister Economía PUC
Proschle Donoso, Tomas Alonso	Ingeniería Civil	2022	Magister PUC
Demandes Fuentes, María José	Nutrición y dietética	2022	Proceso titulación
González Castellanos, Kimberly Ann	Nutrición y dietética	2022	Proceso titulación
Icaza Valenzuela, Catalina	Derecho	2022	Proceso titulación
Mella Lira, José Pablo	Kinesiología	2022	Proceso titulación
Pozo Henríquez, Javier Adan	Derecho	2022	Proceso titulación
Salas Infante , Pablo José	Derecho	2022	Proceso titulación
Villena Mancini, Roberto	Actuación	2022	Proceso titulación
Urrutia Dippel Javiera	Ingeniería Civil	2022	Proceso titulación
* ** ***	Antofagasta Concepción Villarica		



Estados Financieros

FUNDACION JUAN PABLO II

Santiago, Chile
31 de diciembre de 2022 y 2021



EY Chile
Avda. Presidente
Riesco 5435, piso 4,
Las Condes, Santiago

Tel: +56 (2) 2676 1000
www.eychile.cl

Informe del Auditor Independiente

Señores
Presidente y Consejeros
Fundación Juan Pablo II

Hemos efectuado una auditoría a los estados financieros adjuntos de Fundación Juan Pablo II, que comprenden los estados de situación financiera al 31 de diciembre de 2022 y 2021 y los correspondientes estados de resultados integrales, de cambios en el patrimonio y de flujos de efectivo por los años terminados en esas fechas y las correspondientes notas a los estados financieros.

Responsabilidad de la Administración por los estados financieros

La Administración es responsable por la preparación y presentación razonable de estos estados financieros de acuerdo con Normas Internacionales de Información Financiera para Pequeñas y Medianas Entidades (NIIF para Pymes). Esta responsabilidad incluye el diseño, implementación y mantención de un control interno pertinente para la preparación y presentación razonable de estados financieros que estén exentos de representaciones incorrectas significativas, ya sea debido a fraude o error.

Responsabilidad del auditor

Nuestra responsabilidad consiste en expresar una opinión sobre estos estados financieros a base de nuestras auditorías. Efectuamos nuestras auditorías de acuerdo con normas de auditoría generalmente aceptadas en Chile. Tales normas requieren que planifiquemos y realicemos nuestro trabajo con el objeto de lograr un razonable grado de seguridad que los estados financieros están exentos de representaciones incorrectas significativas.

Una auditoría comprende efectuar procedimientos para obtener evidencia de auditoría sobre los montos y revelaciones en los estados financieros. Los procedimientos seleccionados dependen del juicio del auditor, incluyendo la evaluación de los riesgos de representaciones incorrectas significativas de los estados financieros, ya sea debido a fraude o error. Al efectuar estas evaluaciones de los riesgos, el auditor considera el control interno pertinente para la preparación y presentación razonable de los estados financieros de la Entidad con el objeto de diseñar procedimientos de auditoría que sean apropiados en las circunstancias, pero sin el propósito de expresar una opinión sobre la efectividad del control interno de la Entidad. En consecuencia, no expresamos tal tipo de opinión. Una auditoría incluye, también, evaluar lo apropiadas que son las políticas de contabilidad utilizadas y la razonabilidad de las estimaciones contables significativas efectuadas por la Administración, así como una evaluación de la presentación general de los estados financieros.

Consideramos que la evidencia de auditoría que hemos obtenido es suficiente y apropiada para proporcionarnos una base para nuestra opinión de auditoría.

Opinión

En nuestra opinión, los mencionados estados financieros presentan razonablemente, en todos sus aspectos significativos, la situación financiera de Fundación Juan Pablo II al 31 de diciembre de 2022 y 2021 y los resultados de sus operaciones y los flujos de efectivo por los años terminados en esas fechas de acuerdo con Normas Internacionales de Información Financiera para Pequeñas y Medianas Entidades.



Eduardo Rodríguez B.
EY Audit Ltda.

Santiago, 08 de mayo de 2023

Índice

Estados Financieros	
Estados de Situación Financiera	1
Estados de Resultados Integrales por Función	3
Estados de Cambios en el Patrimonio Neto	4
Estados de Flujos de Efectivo (Método Indirecto)	5
Notas a los Estados Financieros	6
Nota 1 - Información Corporativa	6
Nota 2 - Resumen de Políticas Contables Aplicadas	6
a) Período contable	6
b) Bases de preparación	6
c) Declaración de responsabilidad de la información y estimaciones utilizadas	7
d) Moneda funcional	7
e) Reconocimiento de ingresos y gastos operacionales	7
f) Efectivo y equivalentes de efectivo	8
g) Instrumentos financieros	8
h) Propiedad, planta y equipos	9
i) Provisiones	9
j) Beneficios a los empleados	10
k) Estados de flujos de efectivo	10
l) Impuesto a las ganancias e impuestos diferidos	10
Nota 3 - Estimaciones y Juicios Críticos	11
Nota 4 - Efectivo y Equivalentes al Efectivo	12
Nota 5 - Deudores Comerciales y otras Cuentas por Cobrar	12
Nota 6 - Otros Activos Financieros	13
Nota 7 - Activos por Impuestos Corrientes e Impuestos Diferidos	14
Nota 8 - Cuentas por Pagar Comerciales y otras Cuentas por Pagar, Corrientes	14
Nota 9 - Provisiones Corrientes por Beneficios a los Empleados	15
Nota 10 - Patrimonio	15
Nota 11 - Ingresos Operacionales	15
Nota 12 - Gastos Operacionales	15
Nota 13 - Gastos de Administración	16

Estados Financieros

FUNDACION JUAN PABLO II

31 de diciembre de 2022 y 2021

Índice

Nota 14 - Ingresos Financieros	16
Nota 15 – Diferencia de cambio	16
Nota 16 - Remuneraciones del Personal Clave y Participantes del Consejo	17
Nota 17 - Litigios y Contingencias	17
Nota 18 - Hechos Posteriores	17

\$: Pesos Chilenos

M\$: Miles de Pesos Chilenos

UF: Unidades de Fomento

Estados Financieros

FUNDACION JUAN PABLO II

31 de diciembre de 2022 y 2021

FUNDACION JUAN PABLO II
Estados de Situación Financiera
31 de diciembre de
(en miles de pesos chilenos - M\$)

ACTIVOS	Nota	2022 M\$	2021 M\$
Activo Corriente			
Efectivo y equivalentes al efectivo	(4)	108.819	99.237
Deudores comerciales y otras cuentas por cobrar corrientes	(5)	7.235	18.061
Otros activos financieros, corrientes	(6)	1.014.293	1.037.338
Gastos anticipados		1.106	-
Otros activos no financieros, corrientes		67	67
Total activo corriente		<u>1.131.520</u>	<u>1.154.703</u>
Activo no Corriente			
Propiedades, planta y equipo		546	226
Total activo no corriente		<u>546</u>	<u>226</u>
Total Activos		<u>1.132.066</u>	<u>1.154.929</u>

Las notas adjuntas números 1 al 18 forman parte integral de estos estados financieros

FUNDACION JUAN PABLO II
Estados de Situación Financiera
31 de diciembre de
(en miles de pesos chilenos - M\$)

PASIVOS Y PATRIMONIO	Nota	2022 M\$	2021 M\$
Pasivo Corriente			
Cuentas comerciales y otras cuentas por pagar, corrientes	(8)	12.314	7.713
Provisiones corrientes por beneficios a los empleados	(9)	7.394	5.892
Total pasivo corriente		<u>19.708</u>	<u>13.605</u>
Patrimonio			
Aportes	(10)	1.704.916	1.704.916
Resultados acumulados		(592.558)	(563.592)
Total patrimonio		<u>1.112.358</u>	<u>1.141.324</u>
Total Pasivos y Patrimonio		<u>1.132.066</u>	<u>1.154.929</u>

Las notas adjuntas números 1 al 18 forman parte integral de estos estados financieros

FUNDACION JUAN PABLO II

Estados de Resultados Integrales por Función

Por los años terminados al 31 de diciembre de

(en miles de pesos chilenos - M\$)

	Nota	2022 M\$	2021 M\$
Ingresos por aportes	(11)	406.471	378.558
Gastos operacionales	(12)	<u>(292.949)</u>	<u>(331.747)</u>
Margen bruto		<u>113.522</u>	<u>46.811</u>
Gastos de administración	(13)	(178.392)	(134.306)
Ingresos financieros	(14)	29.797	4.182
Diferencia de cambio	(15)	6.107	91.807
(Déficit) Superávit del ejercicio		<u>(28.966)</u>	<u>8.494</u>

Las notas adjuntas números 1 al 18 forman parte integral de estos estados financieros

FUNDACION JUAN PABLO II

Estados de Cambios en el Patrimonio Neto

31 de diciembre de 2021 y 2020

(en miles de pesos chilenos - M\$)

	Aportes M\$	Resultado Acumulado M\$	Patrimonio Total M\$
Saldo inicial al 01.01.2022	1.704.916	(563.592)	1.141.324
Resultado del ejercicio	-	(28.966)	(28.966)
Saldo final al 31.12.2022	1.704.916	(592.558)	1.112.358
Saldo inicial al 01.01.2021	1.704.916	(572.086)	1.132.830
Resultado del ejercicio	-	8.494	8.494
Saldo final al 31.12.2021	1.704.916	(563.592)	1.141.324

Las notas adjuntas números 1 al 18 forman parte integral de estos estados financieros

FUNDACION JUAN PABLO II

Estados de Flujos de Efectivo (Método Indirecto)

Por los años terminados al 31 de diciembre de

(en miles de pesos chilenos - M\$)

	Nota	2022 M\$	2021 M\$
Flujo de Efectivo de Actividades de la Operación			
(Déficit) Superávit del ejercicio		(28.966)	8.494
Más (menos) cargos (abonos) al estado de resultados integrales que no representan flujo de efectivo			
Depreciación propiedades, plantas y equipos		304	247
Ingresos financieros otros activos financieros		(29.797)	(4.182)
Variación de activos y pasivos que afectan los flujos de operación			
Deudores comerciales y otras cuentas por cobrar		10.826	(13.698)
Acreedores comerciales y otras cuentas por pagar		(4.997)	(1.911)
Flujo de efectivo de actividades de la operación		<u>(52.630)</u>	<u>(11.050)</u>
Flujo de Efectivo de Actividades de Inversión			
Otros activos financieros		62.836	66.430
Compras de propiedades, planta y equipo		(624)	-
Flujo de efectivo de actividades de inversión		<u>62.212</u>	<u>66.430</u>
Disminución Neta del Efectivo y Equivalentes al Efectivo			
Efectivo y Equivalentes al Efectivo al Inicio del Año		99.237	43.857
Efectivo y Equivalentes al Efectivo al Final del Año	(4)	<u>108.819</u>	<u>99.237</u>

Las notas adjuntas números 1 al 18 forman parte integral de estos estados financieros

FUNDACION JUAN PABLO II

Notas a los Estados Financieros

31 de diciembre de 2022 y 2021

(en miles de pesos chilenos - M\$)

Nota 1 - Información Corporativa

Mediante escritura pública de fecha 7 de octubre de 1987 se constituyó la Fundación de derecho privado denominada Juan Pablo II, cuyos objetivos son proporcionar ayuda material o de otra índole a personas de escasos recursos o de mayores necesidades económicas, para que ingresen o desarrollen sus estudios en la Pontificia Universidad Católica de Chile.

En sesión número quince del Consejo Directivo de fecha 27 de noviembre de 1991, se acordó modificar el objetivo de la Fundación, ampliándolo con la finalidad de hacerlo extensivo a quienes estudien en otras universidades del país.

El domicilio de la institución es Libertador General Bernardo O'Higgins N° 340.

Los estados financieros, fueron aprobados por el Consejo y autorizados para su emisión con fecha 8 de mayo de 2023.

Nota 2 - Resumen de Políticas Contables Aplicadas

a) Período contable

Los presentes estados financieros cubren los siguientes períodos:

- Estados de situación financiera al 31 de diciembre de 2022 y 2021.
- Estados de resultados integrales, por los años terminados al 31 de diciembre de 2022 y 2021.
- Estados de cambios en el patrimonio neto, por los años terminados al 31 de diciembre de 2022 y 2021.
- Estados de flujos de efectivo, por los años terminados al 31 de diciembre de 2022 y 2021.

b) Bases de preparación

-Los estados financieros de la Fundación han sido preparados de acuerdo a las Normas Internacionales de Información Financiera para Pequeñas y Medianas Entidades (NIIF para Pymes) emitidas por el Consejo de Normas Internacionales de Contabilidad (IASB).

Estos estados financieros reflejan fielmente la situación financiera de la Fundación Juan Pablo II al 31 de diciembre de 2022 y 2021, los resultados operacionales, los cambios en el patrimonio y los flujos de efectivo por los ejercicios terminados al 31 de diciembre de 2022 y 2021.

Los estados financieros han sido preparados sobre la base del modelo del costo histórico, a excepción de aquellas partidas que han sido medidas por su valor razonable de acuerdo con NIIF para Pymes.

Los estados financieros se presentan en pesos chilenos y todos los valores se han redondeado a la unidad de mil más próxima, salvo cuando se indique lo contrario.

FUNDACION JUAN PABLO II

Notas a los Estados Financieros

31 de diciembre de 2022 y 2021

Nota 2 - Resumen de Políticas Contables Aplicadas (continuación)

c) Declaración de responsabilidad de la información y estimaciones utilizadas

Las estimaciones que se han realizado en los presentes estados financieros se han determinado sobre la base de la mejor información disponible a la fecha de emisión de los mismos. Es posible que acontecimientos que puedan tener lugar en el futuro obliguen a modificarlo (al alza o a la baja) en próximos períodos, lo que se haría de forma prospectiva, reconociendo los efectos del cambio de juicio o estimación en los correspondientes estados financieros futuros (ver Nota 3).

d) Moneda funcional

La moneda funcional de la Fundación es el peso chileno, lo anterior debido a que la totalidad de sus actividades son desarrolladas en Chile, fijando ingresos en pesos chilenos, y costos relacionados principalmente con becas y remuneraciones, que son canceladas en pesos.

e) Reconocimiento de ingresos y gastos operacionales

i) Ingresos

Los ingresos de la Fundación incluyen las donaciones recibidas de privados y de exalumnos pertenecientes a la Pontificia Universidad Católica.

Los ingresos son las entradas brutas de beneficios económicos provenientes de las actividades ordinarias durante un período, siempre que originen un aumento del patrimonio, que no esté relacionado con los aportes. Los ingresos son reconocidos en la medida que son traspasados todos los riesgos, y que los beneficios económicos que se espera fluirán a la Fundación y pueden ser medidos confiablemente.

Los ingresos de actividades ordinarias se reconocen mensualmente en la medida en que se perciben las donaciones que hacen las instituciones y personas naturales, que serán utilizados en el futuro para financiar las becas otorgadas (Sección 23, NIIF para Pymes).

ii) Gastos

Los gastos se reconocen en resultados cuando se produce una disminución en los beneficios económicos futuros relacionados con una reducción de un activo, o un incremento de un pasivo, y que se puede medir de manera confiable. Esto implica que el registro de un gasto se efectúa de manera simultánea al registro del incremento del pasivo o la reducción del activo.

Se reconoce un gasto de forma inmediata cuando un desembolso no genera beneficios económicos futuros o cuando no cumple los requisitos necesarios para su registro como activo.

FUNDACION JUAN PABLO II

Notas a los Estados Financieros

31 de diciembre de 2022 y 2021

Nota 2 - Resumen de Políticas Contables Aplicadas (continuación)

f) Efectivo y equivalentes de efectivo

El efectivo y equivalente al efectivo comprende disponible en efectivo, saldos en cuentas corrientes en bancos, y otras inversiones (depósitos a plazo y cuotas de Fondos Mutuos) a corto plazo, de alta liquidez, fácilmente convertibles en efectivo y que están sujetas a un riesgo poco significativo de cambios en su valor.

g) Instrumentos financieros

Un activo/pasivo financiero es medido inicialmente en función del precio de la transacción, incluyendo los costos de transacción, excepto en la medición inicial de los activos y pasivos financieros que se miden al valor razonable con cambios en resultados.

Si el instrumento constituye, en efecto, una transacción de financiación se mide al valor presente de los pagos futuros, descontados a una tasa de interés de mercado para un instrumento de deuda similar.

Los principales activos financieros y su valorización son los siguientes:

- Fondos Mutuos

Inicialmente se valorizan al valor de la transacción. Posteriormente, se valorizan en función de su valor razonable con cambios en resultados, siendo su valor razonable el valor de la cuota del respectivo fondo al cierre del ejercicio.

- Acciones

Inicialmente se valorizan al valor de la transacción. Posteriormente, se valorizan en función de su valor razonable con cambios en resultados, siendo su valor razonable el valor de mercado en la Bolsa de Comercio al cierre del ejercicio.

- Depósitos a plazo

Inicialmente se valorizan al valor de la transacción. Posteriormente se valorizan en función de su valor razonable con cambios en resultados, siendo su valor razonable el valor de transacción en el mercado nacional al cierre del ejercicio.

- Bonos

Inicialmente se valorizan al valor de la transacción. Posteriormente se valorizan en función de su valor razonable con cambios en resultados, siendo su valor razonable el valor de transacción en el mercado nacional o extranjero al cierre del ejercicio.

Nota 2 - Resumen de Políticas Contables Aplicadas (continuación)

g) Instrumentos financieros (continuación)

Los principales activos financieros y su valorización son los siguientes: (continuación)

- Deudores comerciales

Son cuentas por cobrar basadas en condiciones de crédito normales y no generan intereses.

h) Propiedad, planta y equipos

Las partidas de propiedad, plantas y equipos son medidas al costo, menos depreciación acumulada y cualquier pérdida por deterioro de valor.

La depreciación es cargada en forma tal de asignar el costo de los activos menos sus valores residuales durante sus vidas útiles estimadas, utilizando el método lineal.

Grupo	Meses de Vida Útil Estimada Promedio
Maquinarias y equipos	<u>36</u>

i) Provisiones

Las obligaciones presentes (legales o implícitas) existentes a la fecha de los presentes estados financieros, surgidas como consecuencia de sucesos pasados de los que pueden derivarse perjuicios patrimoniales de probable materialización para la Fundación, cuyo monto y momento de pago son inciertos, se registran en el estado de situación financiera como provisiones por el valor actual del monto más probable que se estima que la Fundación tendrá que desembolsar para pagar la obligación.

Las provisiones se cuantifican teniendo en consideración la mejor información disponible en la fecha de la emisión de los estados financieros, sobre las consecuencias del suceso y son reestimadas en cada cierre contable posterior.

Nota 2 - Resumen de Políticas Contables Aplicadas (continuación)

j) Beneficios a los empleados

Se reconoce una obligación por el monto que se espera pagar si la Fundación posee una obligación legal o implícita actual de pagar este monto como resultado de un servicio ya prestado por el empleado y la obligación puede ser estimada con fiabilidad. Las obligaciones por beneficios a los empleados a corto plazo son medidas en base no descontada y son reconocidas como gastos a medida que el servicio relacionado se provee.

La Fundación reconoce el gasto por vacaciones del personal sobre base devengada. Este beneficio corresponde a todo el personal y equivale a un importe fijo según los contratos particulares de cada trabajador. Este beneficio es registrado de acuerdo a las remuneraciones del personal.

k) Estados de flujos de efectivo

El estado de flujos de efectivo muestra los flujos de efectivo de operación, inversión y financiamiento de las actividades del año, los cambios del año en el efectivo y equivalentes al efectivo, así como el efectivo y equivalentes al efectivo al principio y al final del año.

Los flujos de efectivo de actividades de operación se calculan de acuerdo con el método indirecto, que es el superávit o (déficit) del ejercicio ajustado por elementos operativos que no representan efectivo, los cambios en el capital de trabajo, el interés, los pagos, los dividendos y los impuestos sobre las ganancias pagados.

Los flujos de efectivo de actividades de inversión comprenden las entradas y salidas de efectivo relacionadas con las inversiones financieras.

l) Impuesto a las ganancias e impuestos diferidos

Por regla general la Fundación no determina impuesto a la renta, debido a que sus ingresos corresponden a aportes del estado y privados, los que de acuerdo con el Artículo N°17 de la Ley de la Renta, se encuentran exentos del pago del tributo, sin embargo, determina impuesto a la renta por los ingresos obtenidos, distintos a los aportes del estado y privados.

La Fundación no reconoce activos ni pasivos por impuestos diferidos ya que no presenta diferencias de impuestos temporales por la estimación futura de los efectos tributarios atribuibles a diferencias entre los valores contables de los activos y pasivos y sus valores tributarios, ya que no está afecta al pago de impuesto renta.

FUNDACION JUAN PABLO II

Notas a los Estados Financieros

31 de diciembre de 2022 y 2021

Nota 2 - Resumen de Políticas Contables Aplicadas (continuación)**I) Impuesto a las ganancias e impuestos diferidos (continuación)**

Pero para aquellos ingresos que no son aportes provenientes de donaciones tanto del estado como de privados, el resultado por impuesto a las ganancias del ejercicio resulta de la aplicación del tipo de gravamen sobre la base imponible del ejercicio, una vez aplicadas las deducciones que tributariamente son admisibles, más la variación de los activos y pasivos por impuestos diferidos y créditos tributarios, tanto por pérdidas tributarias como por deducciones.

Las diferencias entre el valor contable de los activos y pasivos y su base tributaria generan los saldos de impuestos diferidos de activo o de pasivo, que se calculan utilizando las tasas impositivas que se espera estén en vigor cuando los activos y pasivos se realicen. El impuesto a las ganancias, cuando aplique, se determina sobre base devengada, de conformidad a las disposiciones tributarias vigentes, si corresponde.

Nota 3 - Estimaciones y Juicios Críticos

La presentación de los estados financieros de acuerdo con las Normas Internacionales de Información Financiera para Pequeñas y Medianas Entidades (NIIF para Pymes), requiere que la Administración haga estimaciones y supuestos subjetivos que afectan los montos reportados.

Las estimaciones se basan en la experiencia histórica y varios otros supuestos que se cree que son razonables, aunque los resultados reales podrán diferir de estas estimaciones. La Administración considera que las políticas contables que se presentan a continuación representan los aspectos que requieren de juicio que puedan dar lugar a los mayores cambios en los resultados informados:

- Provisiones

La determinación de los montos a provisionar está basada en la mejor estimación de los desembolsos que será necesario pagar por la correspondiente obligación, tomando en consideración toda la información disponible a la fecha de cierre.

Debido a las incertidumbres inherentes a las estimaciones necesarias para determinar el importe de las provisiones, los desembolsos reales pueden diferir de los importes reconocidos originalmente sobre la base de las estimaciones realizadas.

FUNDACION JUAN PABLO II

Notas a los Estados Financieros

31 de diciembre de 2022 y 2021

Nota 4 - Efectivo y Equivalentes al Efectivo

El efectivo y equivalentes al efectivo comprende tanto la caja como los saldos en cuentas bancarias, depósitos a plazo y cuotas de Fondos Mutuos. Estas son inversiones a corto plazo fácilmente convertibles en importes determinados de efectivo, estando sujetas a un riesgo poco significativo de cambios en su valor. Estos instrumentos tienen vencimiento menor a 90 días desde la fecha de colocación. No existen restricciones a la disposición de efectivo y equivalente de efectivo.

El detalle de este rubro es el siguiente:

Detalle	2022 M\$	2021 M\$
Fondo Fijo	58	14
SalDOS en bancos	6.734	6.338
Fondos mutuos (1)	102.027	92.885
Total efectivo y equivalentes al efectivo	108.819	99.237

(1) El detalle de las inversiones en cuotas de Fondos Mutuos es el siguiente:

Fondo Mutuo	Número de Cuotas		Valor Cuota		Saldo	
	2022	2021	2022 \$	2021 \$	2022 M\$	2021 M\$
BICE Liquidez Clásica	6.366	2.211	3.942	3.665	25.096	7.737
BNY MELLON US DOLLAR LIQD SERV	70.201	-	856	-	60.082	-
BICE Liquidez Inversionista	523	72.116	1.275	1.182	668	85.148
BICE Renta UF Clásica	4.974	-	3.253	-	16.181	-
Total					102.027	92.885

Nota 5 - Deudores Comerciales y otras Cuentas por Cobrar

La composición de los deudores comerciales y otras cuentas por cobrar al 31 de diciembre de 2022 y 2021 es la siguiente:

Detalle	2022 M\$	2021 M\$
Cuentas Corrientes PUC	7.235	12.382
Anticipo de remuneraciones	-	5.679
Total	7.235	18.061

FUNDACION JUAN PABLO II

Notas a los Estados Financieros

31 de diciembre de 2022 y 2021

Nota 6 - Otros Activos Financieros

La composición del rubro otros activos financieros al 31 de diciembre de 2022 y 2021 es la siguiente:

Detalle	2022 M\$	2021 M\$
Bonos (1)	147.007	204.860
Acciones (2)	292.007	317.902
Depósitos a plazo (3)	575.279	514.576
Total	1.014.293	1.037.338

(1) La cartera de bonos al cierre de cada ejercicio se compone como sigue:

Bono	Moneda	Nominales		Valor 2022	Valor 2021
		2022	2021	M\$	M\$
Cash, Money Funds, and					
Bank Deposits	US\$			-	19.760
Entel PCS	US\$	110.000,00	110.000,00	61.935	97.911
Inversiones CMPC	US\$	100.000,00	100.000,00	85.072	87.189
Total				147.007	204.860

(2) La cartera de acciones al cierre de cada ejercicio se compone como sigue:

	2022			2021		
	Cantidad	Precio Acción \$	Valor Mercado M\$	Cantidad	Precio Acción \$	Valor Mercado M\$
CMPC	129.516	1.415,90	183.382	129.516	1.428,00	184.949
Concha y Toro	100.000	1.070,00	107.000	100.000	1.310,00	131.000
Siemel	5.593	290,51	1.625	5.593	349,2	1.953
Total			292.007			317.902

FUNDACION JUAN PABLO II

Notas a los Estados Financieros

31 de diciembre de 2022 y 2021

Nota 6 - Otros Activos Financieros (continuación)

(3) La cartera de inversiones en depósitos a plazo al cierre de cada ejercicio se compone como sigue:

Banco	Fecha Vencimiento	Moneda	Monto de Inversión	
			2022 M\$	2021 M\$
Banco BICE	13-01-2023	CLP	33.244	-
Banco BICE	18-01-2023	CLP	43.203	-
Banco BICE	20-01-2023	CLP	28.422	-
Banco BICE	23-01-2023	CLP	22.000	-
Banco BICE	07-03-2023	USD	232.641	-
Banco BICE	06-01-2023	USD	215.769	-
Banco BICE	01-02-2022	CLP	-	27.422
Banco BICE	09-03-2022	CLP	-	27.443
Banco BICE	24-01-2022	CLP	-	20.020
Banco BICE	08-02-2022	USD	-	439.691
Total			575.279	514.576

Nota 7 - Activos por Impuestos Corrientes e Impuestos Diferidos

La Fundación, mediante resolución N° 144 del 17 de febrero de 1993 del Ministerio de Hacienda, fue eximida del pago del Impuesto a la Renta de Primera Categoría, contenida en el Artículo 1° de la Ley 2078, por lo que no contabiliza impuesto a la renta ni impuestos diferidos.

Nota 8 - Cuentas por Pagar Comerciales y otras Cuentas por Pagar, Corrientes

La composición del rubro es la siguiente:

Detalle	2022 M\$	2021 M\$
Proveedores	-	95
Leyes sociales	1.919	1.641
Provisiones varias	-	458
Impuesto segunda categoría	206	(202)
Impuesto único trabajadores	10.189	5.721
Total	12.314	7.713

FUNDACION JUAN PABLO II

Notas a los Estados Financieros

31 de diciembre de 2022 y 2021

Nota 9 - Provisiones Corrientes por Beneficios a los Empleados

Las provisiones por beneficios a los empleados corrientes incluyen los siguientes saldos:

Detalle	2022 M\$	2021 M\$
Provisión vacaciones del personal	7.394	5.892
Total	<u>7.394</u>	<u>5.892</u>

Nota 10 - Patrimonio

La Fundación fue creada mediante escritura pública de fecha 7 de octubre de 1.987, mientras que sus aportes fueron pagados en el año 1988. El total de aportes corresponde a M\$1.704.916.

El patrimonio de la Fundación no está sujeto a ningún tipo de restricción.

Nota 11 - Ingresos Operacionales

Los ingresos operacionales provienen principalmente de donaciones de empresas y personas naturales, las que se presentan a continuación:

Tipo de Ingresos	2022 M\$	2021 M\$
Donaciones becas Santiago	272.153	244.596
Donaciones becas Antofagasta	58.659	60.644
Donaciones becas ex becados	54.702	52.972
Donaciones Pontificia U. Católica de Chile	20.957	20.346
Total	<u>406.471</u>	<u>378.558</u>

Nota 12 - Gastos Operacionales

La composición del rubro es la siguiente:

Detalle	2022 M\$	2021 M\$
Becados Santiago	(240.666)	(282.831)
Becados Antofagasta	(52.283)	(48.916)
Total	<u>(292.949)</u>	<u>(331.747)</u>

FUNDACION JUAN PABLO II

Notas a los Estados Financieros

31 de diciembre de 2022 y 2021

Nota 13 - Gastos de Administración

La composición del rubro es la siguiente:

Detalle	2022 M\$	2021 M\$
Remuneraciones y gastos del personal	(146.618)	(115.124)
Honorarios	(11.247)	(7.937)
Depreciación	(304)	(247)
Gastos generales	(20.223)	(10.998)
Total	<u>(178.392)</u>	<u>(134.306)</u>

Nota 14 - Ingresos Financieros

La composición del rubro es la siguiente:

Detalle	2022 M\$	2021 M\$
Ingresos por inversiones en depósitos a plazo y otros instrumentos financieros	55.692	53.691
Valorización de acciones	(25.895)	(49.509)
Total	<u>29.797</u>	<u>4.182</u>

Nota 15 – Diferencia de cambio

La composición del rubro es la siguiente:

Detalle Abonos (Cargos)	2022 M\$	2021 M\$
Diferencia por depósitos a plazo USD	6.107	87.108
Diferencia por bonos USD	-	4.699
Total	<u>6.107</u>	<u>91.807</u>

FUNDACION JUAN PABLO II

Notas a los Estados Financieros

31 de diciembre de 2022 y 2021

**INFORME
AUDITOR
INDEPENDIENTE**

Nota 16 - Remuneraciones del Personal Clave y Participantes del Consejo

Al 31 de diciembre de 2022 y 2021, la Fundación no mantiene cuentas por cobrar o pagar ni transacciones con empresas relacionadas.

Al tratarse de una Fundación, los participantes del Consejo no perciben ningún tipo de remuneraciones o dietas.

Nota 17 - Litigios y Contingencias

La Fundación no enfrenta litigios o probables litigios, judiciales o extrajudiciales que de acuerdo a la estimación de los asesores legales pudieran derivar en pérdidas o ganancias de carácter material.

Nota 18 - Hechos Posteriores

Entre el 31 de diciembre de 2022 y la fecha de emisión de los presentes estados financieros, no han ocurrido hechos de carácter financiero contables que afecten significativamente la interpretación de estos.

